VALENTÝNSKÁ SEXY NADÍLKA

magazín

LEO

www.leo.cz

® 3 2008
65 Kč
109 Sk

LÁ… EROTI…

MINA do tvého KLÍNA!

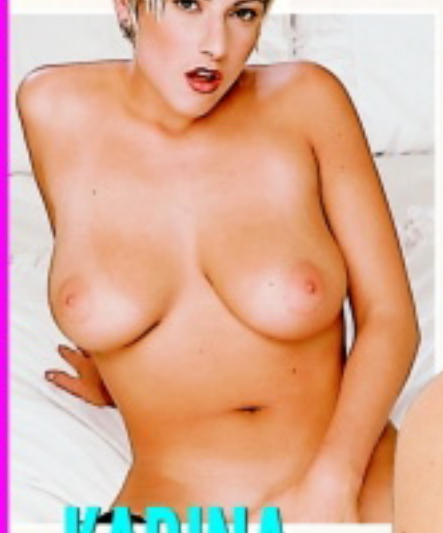

KARINA
HOLKA KREV A MLÍKO

SIMONA

PROSTĚ DOKONALÁ

LEO KAMERA V AKCI:
ŠMÍROVALI JSME VE VLASTNÍM ATELIÉRU

MIMO MÍSU
SEX PODVODNÍKŮ

PATRICIE

ANNA

LEO STAR
PIPER FAWN

NAHÁ UKLÍZEČKA
OPRAŠÍ, VYLEŠTÍ, VYSAJE

3/2008
Mládeži do 18 let neprodejné!

LEO TV 1 ovládla veletrh!

ALFA-SAMEC EROTICKÉ DŽUNGLE • NEZBYTNÁ MĚSÍČNÍ DÁVKA EROTIKY PRO KAŽDÉHO • NONSTOP ČÍSLO JEDNA NA ČESKÉM TRHU

GAME SEX: ROZEHRAJ SVÉ SEXUÁLNÍ POCITY • MINIMANUÁL: JAK SE K NÍ DOSTAT • SECOND HAND: NABÍDKA MILENEK Z DRUHÉ RUKY • LEO STRIP

PORNORÁJ VE TVÉM MOBILU

Špičkové pornoklipy, které budeš mít stále u sebe a pustíš si je, kdykoliv dostaneš chuť! Vyber si ze stovek klipů přesně to, na co máš chuť. Během několika sekund si můžeš na svém mobilu pustit to nejžhavější porno!

ŠUKÁNÍ
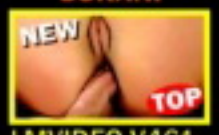
LMVIDEO V461

ŠUKÁNÍ

LMVIDEO V462

ŠUKÁNÍ
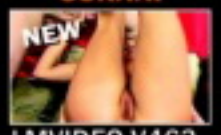
LMVIDEO V463

ŠUKÁNÍ
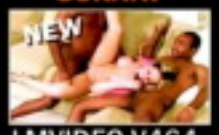
LMVIDEO V464

ŠUKÁNÍ

LMVIDEO V365

ŠUKÁNÍ
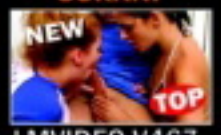
LMVIDEO V467

ŠUKÁNÍ

LMVIDEO V459

ŠUKÁNÍ
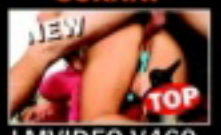
LMVIDEO V460

ŠUKÁNÍ

LMVIDEO V470

ŠUKÁNÍ

LMVIDEO V471

ŠUKÁNÍ

LMVIDEO V335

ŠUKÁNÍ

LMVIDEO V336

ŠUKÁNÍ

LMVIDEO V337

ŠUKÁNÍ

LMVIDEO V491

ŠUKÁNÍ

LMVIDEO V468

ŠUKÁNÍ

LMVIDEO V469

ŠUKÁNÍ

LMVIDEO V301

ŠUKÁNÍ

LMVIDEO V315

ŠUKÁNÍ
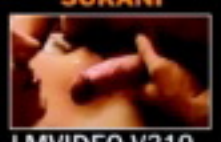
LMVIDEO V319

ŠUKÁNÍ

LMVIDEO V320

ŠUKÁNÍ
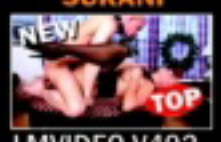
LMVIDEO V492

ŠUKÁNÍ

LMVIDEO V322

ŠUKÁNÍ
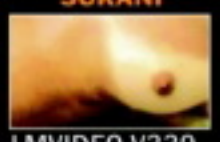
LMVIDEO V339

ŠUKÁNÍ

LMVIDEO V340

ŠUKÁNÍ

LMVIDEO V494

ŠUKÁNÍ

LMVIDEO V326

ŠUKÁNÍ

LMVIDEO V327

ŠUKÁNÍ

LMVIDEO V328

ŠUKÁNÍ

LMVIDEO V495

ŠUKÁNÍ

LMVIDEO V330

ŠUKÁNÍ

LMVIDEO V323

ŠUKÁNÍ

LMVIDEO V493

ŠUKÁNÍ

LMVIDEO V474

ŠUKÁNÍ

LMVIDEO V477

ŠUKÁNÍ

LMVIDEO V331

ŠUKÁNÍ

LMVIDEO V472

KOUŘENÍ

LMVIDEO V238

KOUŘENÍ

LMVIDEO V239

KOUŘENÍ

LMVIDEO V238

KOUŘENÍ

LMVIDEO V239

KOUŘENÍ
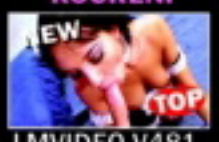
LMVIDEO V481

KOUŘENÍ

LMVIDEO V482

KOUŘENÍ

LMVIDEO V220

KOUŘENÍ

LMVIDEO V221

KOUŘENÍ

LMVIDEO V422

KOUŘENÍ

LMVIDEO V236

KOUŘENÍ

LMVIDEO V240

KOUŘENÍ

LMVIDEO V241

KOUŘENÍ

LMVIDEO V226

KOUŘENÍ

LMVIDEO V227

KOUŘENÍ

LMVIDEO V228

KOUŘENÍ

LMVIDEO V229

KOUŘENÍ

LMVIDEO V483

KOUŘENÍ

LMVIDEO V231

KOUŘENÍ

LMVIDEO V224

KOUŘENÍ

LMVIDEO V225

KOUŘENÍ

LMVIDEO V436

KOUŘENÍ

LMVIDEO V485

KOUŘENÍ

LMVIDEO V425

KOUŘENÍ

LMVIDEO V433

VÝSTŘIKY
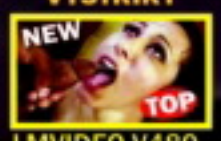
LMVIDEO V480

VÝSTŘIKY

LMVIDEO V257

VÝSTŘIKY

LMVIDEO V258

VÝSTŘIKY

LMVIDEO V500

VÝSTŘIKY

LMVIDEO V248

VÝSTŘIKY

LMVIDEO V249

VÝSTŘIKY

LMVIDEO V250

VÝSTŘIKY

LMVIDEO V251

VÝSTŘIKY

LMVIDEO V501

VÝSTŘIKY

LMVIDEO V253

VÝSTŘIKY

LMVIDEO V260

VÝSTŘIKY

LMVIDEO V261

VÝSTŘIKY

LMVIDEO V254

VÝSTŘIKY
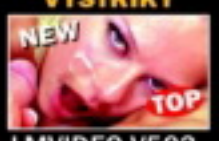
LMVIDEO V502

LESBIČKY

LMVIDEO V486

LESBIČKY

LMVIDEO V458

LESBIČKY

LMVIDEO V359

LESBIČKY

LMVIDEO V487

LESBIČKY

LMVIDEO V454

LESBIČKY

LMVIDEO V455

LESBIČKY

LMVIDEO V490

LESBIČKY

LMVIDEO V351

LESBIČKY

LMVIDEO V448

LESBIČKY

LMVIDEO V449

LESBIČKY

LMVIDEO V450

LESBIČKY
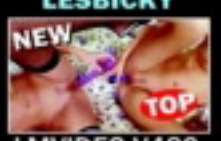
LMVIDEO V489

LESBIČKY

LMVIDEO V488

TROJKY

LMVIDEO V496

TROJKY

LMVIDEO V499

TROJKY

LMVIDEO V314

TROJKY
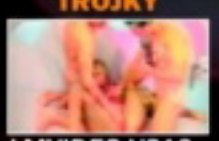
LMVIDEO V316

TROJKY
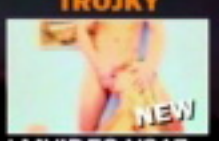
LMVIDEO V317

TROJKY

LMVIDEO V318

TROJKY

LMVIDEO V319

TROJKY

LMVIDEO V497

TROJKY

LMVIDEO V498

Pošli SMS s textem **LMVIDEO**(mezera)**KÓD VYBRANÉHO KLIPU** na číslo **909 03 79** (pro Českou republiku) nebo **7505** (pro Slovenskou republiku) a obratem ti přijde WAP push vybraného videa. Pro stažení je třeba mít aktivovaný WAP a telefon musí mít integrovaný přehrávač videa. Všechny náhledy najdeš na **www.leomobil.cz**

ČR: Cena SMS je 79 Kč včetně DPH. Provozovatelem služby je Premium SMS s.r.o., P.O. Box 68, Praha 4.

SR: Cena SMS je netto 40/ brutto 48 SKK, Havenaar, tech. zajišťuje MegaVox s.r.o., P.O. Box 22, 850 05 Bratislava

LEO vychází měsíčně

Ročník: 19., číslo: 3
Vychází: 1. 2. 2008
Cena: 65 Kč, 109 Sk
Cena s DVD: 259 Kč, 399 Sk

Šéfredaktor
Miloš Bárta, tel.: 281 090 625
e-mail: milos.barta@pk62.cz

Fotograf
Martin Jansa, tel.: 608 322 488
e-mail: martin.jansa@pk62.cz

Grafik
Mira Soldán, tel.: 281 090 605
e-mail: miroslav.soldan@pk62.cz

Podatelna
Andrea Zemanová
tel.: 281 090 604

Manažer marketingu
tel.: 281 090 677

Inzerce a reklama
Pavel Mojžíš (vedoucí)
tel.: 281 090 612
e-mail: pavel.mojzis@pk62.cz

Adresa redakce
Leo, P.O.Box 163
Černokostelecká 20/2020
100 31 Praha 10
e-mail: leo@pk62.cz

Předplatné
Distribuci pro předplatitele v zastoupení vydavatele provádí A.L.L. Production, s.r.o., P.O.Box 732, 111 21 Praha 1
Smluvní vztah mezi vydavatelem a předplatitelem se řídí Všeobecnými smluvními podmínkami pro předplatitele.

Objednávky předplatného
tel.: 234 092 851, fax: 234 092 813
e-mail: predplatne@predplatne.cz

Vydavatel
PK 62, a. s., Bohdalecká 6/1420
101 00 Praha 10, IČO: 26211416
DIČ: CZ26211416
tel.: 281 090 601, fax: 281 090 622
www.pk62.cz, www.leo.cz

Výkonný ředitel
Libor Horáček
tel.: 281 090 647
e-mail: libor.horacek@pk62.cz

Vedoucí výroby
Ing. Iva Dřbalová
tel.: 281 090 619
e-mail: iva.drbalova@pk62.cz

Produkční
Romana Kostelecká
tel.: 281 090 619
e-mail: romana.kostelecka@pk62.cz

Sekretariát
Monika Ludvíková, tel.: 281 090 601
e-mail: sekretariat@pk62.cz

Fakturace a honoráře
tel.: 281 090 614
e-mail: fakturace@pk62.cz

Distribuce
František Lošťák (ředitel)
tel.: 281 090 656
fax: 281 090 620
e-mail: frantisek.lostak@pk62.cz
Ivana Přibylanská
tel.: 281 090 621
e-mail: distribuce@pk62.cz
Hana Braunsteinová
tel.: 281 090 620
e-mail: hana.braunsteinova@pk62.cz

Obrazový archiv
Martina Kyselová (vedoucí)
Magdaléna Hlaváčková
Renata Petrášková
Blanka Kohoutová
tel.: 281 090 613
e-mail: archiv@pk62.cz

Recepce
tel.: 281 090 611

Repro
Reprostudio RF Hobby, s. r. o.
Bohdalecká 8 , 101 00 Praha 10
Lucie Kallová (vedoucí)
tel.: 281 090 754
e-mail: lucie.kallova@rf-hobby.cz

Tisk
Česká Unigrafie, a. s., U Stavoservisu 1
100 40 Praha 10

Distribuce
Distribuci po celé ČR zajišťuje Mediaprint & Kapa Pressegrosso, spol. s r.o.

Evidence
MČ 46 579, MK ČR E 5231
MK ČR E 13352 (časopis s videokazetou)
ISSN 1211-4472, místo vydání: Praha

V našem vydavatelství dále vychází
Leo, Extáze, Fantastic., Sex kontakt magazín, České ložnice, Flirt, Leo čtení, Markýz, Právě 18, Privát Leo album, Lolity – Leo Speciál, Nevšední milenky – České ložnice Speciál, Perfect Girls, Porno roku, Oldies, Cumshots, XXX Gold Edition, České panenky

Předplatné
Předplatné všech titulů PK 62 na www.predplatne.cz nebo telefonicky na č. 234 092 851

V zahraničí vydáváme:
Polsko: EXTASY, SEX KONTAKT MAGAZYN, POLKI W LÓŻKU, SEX FANTASY, STRIPTIZ, MARKIZ, LOLITY, TERAZ 18, ALBUM EXTASY, CUMSHOTS, OLDIES
Rakousko: EXTASE, PRIVAT SEX, CUMSHOTS, OLDIES
Slovensko: SLOVENSKÝ FLIRT, FLIRT KONTAKT, FLIRT ČÍTANIE, OLDIES
Maďarsko: SUPER EXTÁZIS, SZEXLES, SZEX BAZÁR, CUMSHOTS, OLDIES, Švýcarsko: SEXTAZY
Ukrajina: LEO, INTIM KONTAKT, LOLITY
Francie: DEBAUCHES, CUMSHOTS, OLDIES, Belgie: DEBAUCHES
Norsko: SEXPLOSJON, SEXPLOSJON AMATØR, Kanada: DEBAUCHES, CUMSHOTS, OLDIES
Podrobné informace o našich časopisech najdete na stránkách www.pk62.cz
Nevyžádané rukopisy se nevracejí.
Vydavatel neodpovídá za obsah inzerce.
Všechny modely v tomto čísle jsou starší 18 let.
Přetisk a jakékoli šíření povoleno jen s písemným souhlasem vydavatele.
Tento magazín nesmí být prodáván a jakoukoliv formou zpřístupněn osobám mladším 18 let.
© PK 62, a. s. 2008

MILÍ ČTENÁŘI!

Za pár dní je to tu zase – Svatý Valentýn, svátek všech zamilovaných. Trafiky zaznamenají bombastické tržby za nevkusně barevná přáníčka plná srdíček, medvídků a bůh ví čeho ještě. Tradice je tradice, ale buďme upřímní. Všechno to vrkání a srdíčkování je jenom prostředkem, jak získat pravidelnou dávku sexu, a v lepším případě i občas teplou večeři.

Náš tip zní: vytaste se s decentním balíčkem a slovy: „Nechtěl jsem tě odbýt jenom nějakým přáníčkem." Že jste dárek pořídili v sex shopu, snad není třeba dodávat. V tomto bodě bude ale možná lepší, sáhnete-li po vibrátoru. Nekupujte své milé realistickou kopii penisu známého pornoherce, nějaký kousek erotického prádla bude jistě vhodnější... A nebojte se sáhnout hlouběji do kapsy, vždyť jde hlavně o vaše potěšení! Hodně štěstí nejen na Valentýna.

Miloš Bárta, šéfredaktor magazínu Leo
milos.barta@pk62.cz

Z OBSAHU ČÍSLA

10 REPORTÁŽ
LEO TV NAŽIVO A NATVRDO
Chtěli jsme se vyhnout podezření ze samožroutství a přitom měli dojem, že jsme na veletrhu Erotica Sex 2007 zazářili, nechali jsme reportáž napsat kolegu z nejmenovaného erotického časopisu.

14 LEO TRENDY
NAHÁ UKLÍZEČKA
Uklizení není věc, kterou bychom my muži měli zrovna v oblibě. Když se ale kbelíku s vodou, utěrky nebo vysavače chopí mladá sexy kočka, začnou nás domácí práce bezpochyby bavit.

38 DOBRÁ ADRESA
HOLÁTKA, KOŤÁTKA, OTEVŘETE...
A holčiny otevírají, rády a dokořán, a nejenom vrátka. Samozřejmě hlavně své sladké, růžovoučké – a především dokonale hladké – prcinky.

42 FOTOREPORTÁŽ
KUNDIČKY, PRDELKY A KOZIČKY, KAM SE PODÍVÁ,
Jistě nám nikdo nebude zazlívat, že tak mamutí akci, jakou byl třináctý erotický veletrh, věnujeme ještě jednu dvoustranu, a to s minimem rozptylujícího textu.

54 LEO STAR
PIPER FAWN, NOHATÝ KOLOUŠEK
Tisíce koziček a bobříků. Kterou vybrat? Tahle má super postavu, ale... Moment, a co tahle? Piper Fawn – pískavý kolouček?

EROTICKÉ MMS DO MOBILU - JAK NA TO?
STAČÍ MÍT AKTIVOVÁN WAP!
Mimo zveřejněných obrázků můžeš mít tisíce dalších. Na oblíbené celebrity se můžeš dívat přímo na mobilu! **Fotku objednej takto:** Napiš klíčové slovo, které je napsané pod fotkou, a pošli je na číslo **909 07 30**, používáš-li Vodafone nebo T-Mobile. Chceš-li další fotky, které nejsou zveřejněny, zašli SMS ve tvaru **KDDD PKHLP** a dostaneš až 3 SMS s návodem, jak dále postupovat. **Objednávka MMS:** T-Mobile a Vodafone: 30 Kč s DPH. K ceně může připočítat poplatek za přenos dat GPRS podle typu tarifu (0,50–0,53 Kč/kB) anebo cenu vytáčeného spojení u WAPem. SMS objednávky zasílejte na číslo **909 07 30**. Službu neposkytuje T-Mobile, Vodafone. Služby technicky zajišťuje TANGER computersystems s.r.o., tanger@tanger.cz.
POUZE PRO OSOBY STARŠÍ 18 LET!

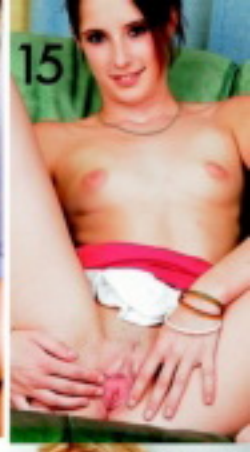

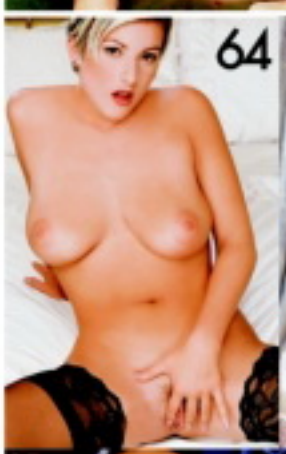

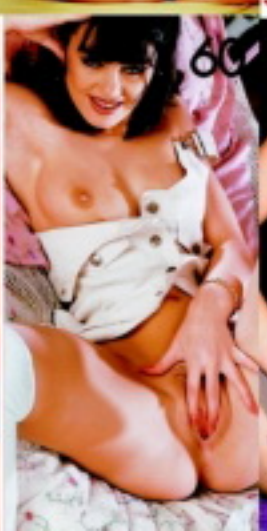

Vaše SEXY fotky

Těšíme se na vaše fotografie i popis toho, jak vznikaly. Máte nyní tři možnosti, jak nám je doručit:
1) Poštou: **LEO, P.O.BOX 164, Černokostelecká 20/2020, 100 31 Praha 10**
Na zadní straně každé fotografie musí být toto prohlášení: **Souhlasím se zveřejněním své fotografie v periodikách vydavatelství PK 62, a. s.** + podpis, jméno, rodné číslo a adresa vyfotografované osoby.
2) Mailem (včetně souhlasu): **milos.barta@pk62.cz**
3) Vložit na internet na **www.photodepo.net**, kde najdete potřebné instrukce.

① Andrea, 27 let, západní Čechy
② Eva, severní Morava
③ Zuzka, střední Čechy
④ Dana, 22 let, Praha 6
⑤ Nikola, 24 let, Český Těšín
⑥ přítelkyně Honzy z Prahy 2
⑦ Sára, Karlovy Vary
⑧ ⑨ Zuzana, 30 let, Praha 10
⑩ ? ze středních Čech

909 464 655 Vykrop mi škvírku!
Pro starší 18 let. 23 Kč/30 s. WPI, P.O. BOX 28, Přibram. Tyto služby nepodporuje O2, T-Mobile a Vodafone.

Berou mě holčičí nohy

Anna miluje nahotu a snad ještě víc chvíle, kdy se svléká. *Je pro mě ohromně vzrušující odhazovat jeden kousek oblečení po druhém. Vzrušuje mě, když se dívám, jak na mou nahotu nadržení chlapi reagují. Dívám se na jejich poklopce a vidím, jak jim klády v kalhotách stojí. Vzrušuje mě to a nemyslím na nic jiného než na to, až mi ho do promočené a voňavé kundičky vrazí až po koule.*

S pózováním jsi začala už v osmnácti. Teď je ti pětadvacet. Pořád tě to baví? Proč? *Svlékání je nejlepší milostná předehra. Když přijde holka k posteli nahá, je to určitě vzrušující, ale když chlapovi předvede nějaký ten striptýzek, je to určitě lepší!*

Mimochodem, máš hodně zkušeností s těmi nahými holkami, které přicházejí k posteli? *A víš, že pár ano? Nikdy mi nevadilo pomilovat se s hezkou kočkou...*

Co se ti na holkách nejvíc líbí? *Nohy. Někde jsem četla, že je to spíš chlapská záliba, ale já to tak nevnímám.*

ANNA

Stačí mi, abych se podívala na holku, která jde naboso v adidaskách, a mám hned strašnou chuť jí je zout a ty nožky jí trochu olízat...
A co stehýnka? *Tak to už je úplně bez chyby. Vidím krásnou holku v minisukních a... To se fakt mám vyzpovídat úplně ze všeho? No prosím. Nejradši bych si klekla, hlavu jí strčila pod lem sukýnky, zuby jí stáhla kalhoty a hezky ji vylízala. Nejen kundičku, ale i prdelku.*
Víš, že jsi docela krásně ulítlá? *Ale jdi, vždyť je to docela normální. A vůbec, jdeme fotit, ne?*

ANNA

909
464 656
Budu tě
poslouchat!
Pro starší 18 let.
23 Kč/30 s. WPI, P.O. BOX 28,
Průhonice. Tyto služby
neposkytuje O., T-Mobile
a Vodafone.
Berou mě
holčičí
nohy

909
464 661
Roztáhni
mi stehna!

Prostě dokonalá

SIMONA

Máš super kládu, vidím, jak ti napíná kalhoty, tak ji vyklop a skoč na mě! Chyť ty moje kozy a pořádně je pomazli, klidně se i zakousni. A pořádně mi ocucej dudlíky, ať trčí jako špunty! Prohrábni mi prcinu a pak už ho tam napal, vezmi mě za zadek a pumpuj, dokud se neuděláš!

Nešetři mě, neber na mě žádné ohledy, jsem jenom malá, nadržená čubka, která v sobě strašně chce cítit pořádnou kládu. Vydržím hodně, tak se neboj přitlačit. Obouchej mě jako malou, sbal si mě pod sebe a prostě si udělej dobře. Jsi zvíře, vím to a chci, aby sis mě vzal! Nepřestávej, ještě, chci ho tam mít až na doraz, ať to klidně trochu boli... Ano, ano, to je ono!

Je mi 46 let a jsem 5 let vdova. Neměla jsem štěstí na nového partnera, tak ho hledám touto cestou. Jsem z Prahy. Auto a byt mám. Diskrétnost a zdraví vyžaduji. Těším se.

Pošli mi **SMS** ve tvaru:
MATYLDA28(mezera)**text**
na číslo **9090350**

PSMS s.r.o., P.O.BOX 68, Praha 4, 50Kč/sms;
www.ahainfo.cz

LEO TV 1

NAŽIVO A NATVRDO

Po loňském třináctém ročníku veletrhu Erotica Sex 2007 jsme se nemohli zbavit dojmu, že jsme zase jednou obstojně zazářili, ale abychom se vyhnuli podezření ze samoživství, nechali jsme reportáž tentokrát pro jistotu napsat kolegu z nejmenovaného časopisu.

KING OF THE SHOW

Jedna věc je jistá – od roku 2005, kdy se veletrhu Erotica Sex na pražském Výstavišti poprvé zúčastnilo vydavatelství PK 62, a. s., se z téhle erotické monstrakce stává čím dál tím víc něco jako one-man-show. Vydavatelství už třetím rokem dokazuje, že je skutečně jedničkou na českém trhu. Šéf jejich marketingu musí být mimořádně schopný člověk, protože nejenom zajistil nejvýhodnější pozici pro výstavní prostor své firmy (slovo „stánek" by znělo nepatřičně skromně), ale především ho vždycky dokáže naplnit atrakcemi, které k sobě hravě přitáhnou pozornost celého křídla Průmyslového paláce. Kdykoliv se rozjede jejich show, všichni ostatní vystavovatelé jsou zkrátka bez šance. Úzké uličky kolem pódia okamžitě beznadějně ucpou davy zírajících diváků a kdo by se náhodou chtěl jít podívat jinam, což není moc pravděpodobné, má prostě smůlu. A u „pékáčka" je vždycky na co koukat, na to můžete vsadit poslední korunu.

PORSCHE? PASÉ...

Svůj triumfální nástup na veletrh před třemi roky si vydavatelství jistilo super sportákem Porsche v barvách magazínu Leo, u kterého samozřejmě pózovaly dívky „v každém směru otevřené", a mezi akcemi, které se v jeho prostorách odehrávaly, jednoznačně vítězil prvek, hojně užívaný v programech Leo Párty po celé republice, „ovocná show". Na těla dvou ležících nahých modelek jsou naaranžovány kousky ovoce a šlehačka a každý si může zobnout. Za jediné podmínky: pouze pusou, bez doteku rukou. Tehdy se poprvé dostavil efekt totální zácpy kolem stánku a tržby za reklamní předměty a vázané ročníky časopisů vydavatelství určitě stály za to. Rok poté vystřídalo žluté „brko" letadlo, u kterého jste se mohli nechat vyfotit s jednou z nejkrásnějších slečen, co byly na veletrhu k vidění. Maximálně žhavá brunetka Jennifer během veletrhu s přehledem získala titul Miss Erotica, což atraktivitu stánku i její pochopitelně ještě zvýšilo. Pojídání ovoce z nahých těl vystřídala ochutnávka Čechům ještě bližší, totiž různých druhů salámů.

Jsem 28 letá zdravotní sestřička z Prahy a hledám svého osobního lékaře, který mi vyléčí srdíčko i tělíčko. Jsem rozvedená. Mám byt, auto a chatu v Beskydech pro volné chvíle nás dvou. Pokud máš zájem, napiš něco o sobě, budu se těšit.

Pošli mi **SMS** ve tvaru:
REGINA18(mezera)**text**
na číslo **9090350**

PSMS s.r.o., P.O.BOX 68, Praha 4, 50Kč/sms;
www.ahainfo.cz

Chci to každý den a stále dokola, myslím si, že sex v mém věku je úžasný. Bylo mi 40 let a pocházím z malé vesničky. Jsem svobodná a bez závazků. Jestli si troufneš , tak se ozvi. Určitě to spolu roztočíme. Čekám tu jen na tebe. Napiš mi.

Pošli mi **SMS** ve tvaru:
MARINA27(mezera)**text**
na číslo **9090350**

PSMS s.r.o., P.O.BOX 68, Praha 4, 50Kč/sms;
www.ahainfo.cz

Profíkům i amatérům lezly oči z důlků.

SVĚTLA, KAMERA, AKCE!

Marně jsem si zkoušel představit, s čím se vydavatel Leo tentokrát vytasí. Raketoplán by se do Průmyslového paláce nevešel, že by živý lev? Chvíli se prý uvažovalo o ponorce („S námi se dostanete nejhlouběji"), ale nakonec, s příchodem projektu Leo TV, bylo jasno. Přiznávám, že jsem zapochyboval. Jenom pódium, show a kamera, která ho přenáší na obrazovky? Dnes už vím, že v případě PK 62, a. s. nemá smysl mudrovat, natož pochybovat. Tahle parta prostě ví, co dělá, a dělá to zatraceně dobře. To pódium bylo nejen podsvícené a obklopené hi-tech konstrukcí, ověšenou světly a osmi plazmovými obrazovkami s metrovou úhlopříčkou, ale hlavně se na něm odehrávaly věci, jaké jsou běžně k vidění jenom na špičkových DVD s označením „od 18 let". Dva kameramani neustále krouží kolem striptérek, striptérů, párů i trojic a snímají jejich akce. Takže tomu, kdo ze zadních řad nedohlédne na správná místa, stačí zvednout hlavu k nejbližší plazmě. Strip, autoerotika, lesbická show i festovní live čili soulož na vlastní oči, to všechno periodicky utíná veletržní ruch a stahuje davy k sobě.

TEN NEJOSTŘEJŠÍ OBRAZ

Mnoho jiného jsem na třináctém ročníku veletrhu Erotica Sex neviděl, a ani mě to nemrzí. Ono tam taky mnoho jiného k vidění nebylo. U „stánku" LEO TV se tentokrát neodehrával žádný prodej zboží za festivalové ceny, jenom pár reklamních předmětů a hlavně stohy letáků, vše s logem, které už za pár týdnů bude znát každý příznivec televizní erotiky. Show na veletrhu v Holešovicích naznačila, jak bude její vysílání vypadat, a těžko mohu končit jinak než konstatováním, že kdo ji neviděl, může si klidně vysílání LEO TV předplatit naslepo. Já už to dávno udělal.

Tohle logo si zapamatujte.

Autor téhle kérky si musel užít.

Per to do mě pod tlakem!

909 464 665 Vystrčím ji na tebe!
Pro starší 18 let. 23 Kč/30 s. WPI, P.O. BOX 28, Pečkovice. Tyto služby neposkytuje O2, T-Mobile a Vodafone.

TAKÉ JAKO MMS

ZINA

Fotografování pro Leo byl jeden z mých největších zážitků. Nevyrovnala se mu ani soulož s tím borcem, co měl dvaceticentimetrovou kládu, nekecám! Jsem velká exhibicionistka a asi i narcis, protože se vždycky udělám při focení a pak si ještě několikrát vydrandím kundičku nad svýma fotkama.

Holka, kterou dostává focení

CHCEŠ MĚ MÍT V MOBILU?
Pošli KODD PK8703
(Podmínky najdeš na str. 3)

909 464 655
Zavolej mi!
Pro osoby 18 let
23 Kč/30 s. WPI, P.O. BOX 28,
Příbram.
Tyto služby neposkytuje
O., T-Mobile a Vodafone.
CHCEŠ MĚ MÍT U SEBE?
Pošli KODD PK8702
(Podmínky najdeš na str. 3)

STÁHNI SI MĚ!
Pošli KODD PK8706
(Podmínky najdeš na str. 3)

Tohle ale bylo moje první profesionální focení pro časopis. Ten den jsem byla už od rána tak vyrajcovaná, že jsem si to musela udělat, ještě než jsem odešla z domova. Moc to nepomohlo, protože jsem byla mokrá hned, jak jsem se začala v ateliéru svlékat. Fotograf si toho musel všimnout, a když jsem pak poprvé odpadla, přešel to chápavě jenom s lehkým úsměvem. Tak až si ho budeš mastit nad mýma fotkama, orgasmus jsem prožila právě na té, kde mám ruce do kříže na roztažené kundičce...

NAHÁ UKLÍZEČKA
OPRÁŠÍ, VYLEŠTÍ, VYSAJE

Uklízení není věc, kterou bychom my muži měli zrovna v oblibě. Když se ale kbelíku s vodou, utěrky nebo vysavače chopí mladá sexy kočka, která na sobě nemá ani kousek prádla, začnou nás domácí práce bezpochyby bavit. V roli diváka stoprocentně.

MYJE DO ČISTA DOČISTA NAHÁ

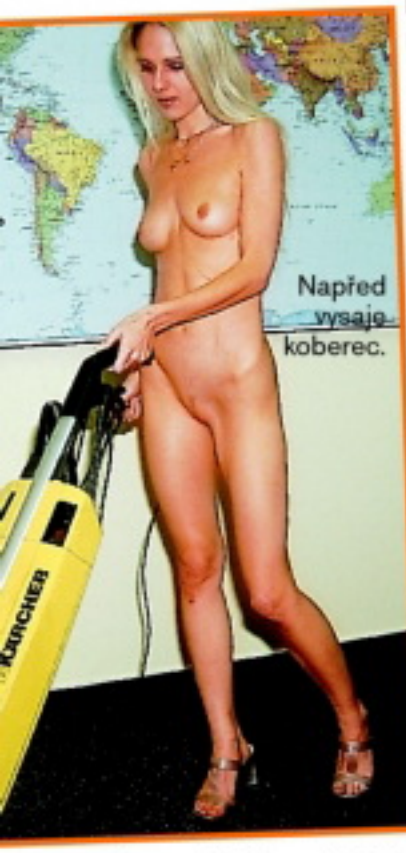

Dokážete si představit úplně nahou slečnu, která nabízí zákazníkům jiné služby než sexuální? Nahou krásku si můžete objednat dokonce i domů na úklid. Když se řekne uklízečka, většina z nás si představí dámu s poněkud těžším pozadím, která pamatuje Sámovu říši. Ale holky z agentury, která služby nahých uklízeček, služek a servírek nabízí, jsou mladé a svou krásou by mohly směle konkurovat i mnohým našim modelkám. Jak si užít pohledu na svlečenou sexy kočku, která vám doma poklidí a nebude jí ani trochu vadit, že jí u toho bezostyšně zíráte mezi nohy? Je to úplně jednoduché. Stačí mít chuť zažít něco opravdu neobvyklého, patřičný obnos v peněžence, vytočit číslo agentury a pak už jen čekat, až fešanda s mopem a minimem oblečení dorazí.

SPÁSA BORDELÁŘŮ

Zašli jsme s fotografem do agentury, abychom zjistili, jak to v tomhle ještě pořád poměrně novém byznysu chodí. Přivítal nás nejenom pan Vladimír, majitel firmy, ale hlavně jedna ze sexy zaměstnankyň, slečna Klára. *„Zájemců o nahý úklid je čím dál tím víc,"* svěřuje se Vladimír. *„Začínali jsme před třemi roky a už hezkých pár měsíců máme především stálou klientelu. Třeba jeden zákazník volá skoro každý týden, že už má doma zase nesnesitelný binec.*

Jenže ono to bude asi trochu jinak, prostě mu taková návštěva vyhovuje. Komu z chlapů by nelichotilo, když ho obskakuje krásná nahá holka?"

PRÁCE OSVOBOZUJE (OD SVRŠKŮ)

A jak návštěva u klienta probíhá? Slečna Klára, profesionálka v oboru nahého úklidu, nám to podrobně popisuje. Nejprve se domluví podmínky. Utřít prach, vyluxovat, umýt okna, utřít stoly a nakonec „šéfíkovi" udělat kafíčko – to je s menšími obměnami standardní menu každé návštěvy nahé posluhovačky. *„Některé holky ale zažily i snahu o bližší kontakt nebo různé podivnůstky."* říká dlouhonohá Klára. *„Třeba jeden starší pán požádal kolegyni, aby pracovala v kalhotkách, že mu úplná nahota vadí. Když ale odcházela, chtěl po ní, aby si je přece jen svlékla a vyhodila je u něj do koše. Ať prý jde domů naostro. Zřejmě to byl fetišista nebo se mu návštěva nahé uklízečky tak zalíbila, že si chtěl nechat suvenýr. Každopádně si připlatil a dostal, co chtěl."*

IDEÁLNÍ PÁR

V žertu jsme si představili, že ideálním párem k provozování firmy, nabízející nahý úklid, by byl kandaulista s exhibicionistkou. Kandaulismus je pohlavní úchylka, při které muž nedosáhne uspokojení, dokud neukáže svou partnerku nahou jiným mužům. Vzrušuje ho například, když pozve kamarády na oslavu, kde jeho manželka obsluhuje nahá, ovšem zákazník by asi jeho přítomnosti při úklidu nadšen nebyl, což by provoz firmy dost komplikovalo...

ORIENTAČNÍ CENY „NAHÉHO ÚKLIDU"

ZÁKLADNÍ (VYLUXOVÁNÍ, MYTÍ PODLAHY, UTŘENÍ PRACHU)	
ve spodním prádle	1000 Kč/hod.
bez podprsenky	1500 Kč/hod.
kompletně nahá	2000 Kč/hod.
MYTÍ OKEN	
ve spodním prádle	1600 Kč/hod.
bez podprsenky	2100 Kč/hod.
kompletně nahá	2500 Kč/hod.
JINÉ DLE DOHODY	od 1300 Kč/hod.

Když se klient se slečnou dohodne na podmínkách, většinou mu nejdřív předvede perfektní striptýz.

JEŠTĚ MI VYLEŠTI TOHLE!

Zkuste si představit vaši uklízečku z podniku, jak se svůdně kroutí v bocích, svléká jeden kus prádla za druhým, labužnicky si olizuje rty a mrká na vás svýma hlubokýma očima! Nejspíš to rychle vzdáte, ale věřte, že klient (který za to koneckonců zaplatil) při svlékání takové „Viktorky Čističky", jako je slečna Klára, jenom lapá po dechu. Potom už se profesionální strip-uklízečka pouští do úklidu. Při luxování i mytí oken špulí svůj rozkošný zadeček, aby měl zákazník dobrý výhled na její půvaby. A jaká jsou zásadní pravidla? *„Zákazníci se nás nesmějí dotýkat a sex také neposkytujeme. Jinak je možné domluvit se na čemkoliv."*

Například?
„Můžu s nimi jet někam nahá autem, nebo obsluhovat uzavřenou společnost, třeba na narozeninách, firemních večírcích a podobně. Ale mě stejně nejvíc baví to uklízení. Vím, že si mě zákazník dychtivě prohlíží, ale přitom si nic nedovolí. Dělá mi to dobře. Jsem určitě trochu exhibicionistka a někdy se do toho tak ponořím, že po nábytku a podlaze musím utřít i sama sebe." směje se pohledná leštička podlah.

909 464 663 Dívčí láska!
Pro starší 18 let. 23 Kč/30 s. WR, P.O. BOX 28, Prokopov. Tyto služby neposkytuje O2, T-Mobile a Vodafone.

NIKOLA

Správný film před spaním

TAKÉ JAKO MMS

Před spaním se dívá na dévédéčko, které jí půjčila kamarádka. Pořád dokola si vrací scénu, kde spící mladinkou holku znásilňuje chlap s obrovským naběhlým čurákem. Masturbuje, dokud nepadne vysílením a oči se jí nezavřou. Uprostřed noci cítí, že se deka na jejím nahém těle hýbe. Mužská dlaň spočine na jejím vyšpuleném zadečku. Zachvěje se strachy a zároveň vzrušením. Silné prsty laskají její půlky a pak se prostředník začne pomalu, ale nekompromisně dobývat do její vlhké skulinky. Šťáva okamžitě vytryskne jako potůček a stéká jí po stehně.

Správný film před spaním

CHCEŠ MĚ MÍT V MOBILU?
Pošli KODD PK.6672

NIKOLA
Začíná se chvět a musí se ovládat, aby nevzdychala. Prst do ní tvrdě proniká, zakroužil a po chvilce zase vyklouzne. A pak do ní naráz vjede obrovský, horký penis. Napumpovaný žalud rozhrne pysky a vrazí do ní, až vyjekne. Neznámý noční návštěvník ji začíná tvrdě a rychle šukat. Probouzí se v kaluži šťávy, s vlastní rukou mezi stehny. Stačí dva tři pohyby a svíjí se v křeči orgasmu. Do šera jejího pokoje blikají změny na televizní obrazovce.

KONEČNĚ LEO V MOBILU!

POŠLI SMS: WLL na číslo

900 03 03

LEO

POUZE ZA 3,- Kč (cena za 1 SMS)

PLATÍ PRO VŠECHNY OPERÁTORY!

A ZAČNI SI UŽÍVAT!

Po zaslání SMS ve tvaru WLL na číslo 900 03 03 ti přijde SMS zpráva s odkazem na wap, na kterém najdeš, po čem toužíš!

SPOUSTY FOTEK! SUPER HOLKY! DESÍTKY GALERIÍ!

Jmenuji se Lenka a je mi 28 let. Jsem stále sama. Chtěla bych vážný vztah. Najde se někdo, kdo mě bude milovat takovou jaká jsem. Těším se na Tebe.

Pošli mi **SMS** ve tvaru: **DENISA34**(mezera)**text** na číslo **9090350**

PSMS s.r.o., P.O.BOX 68, Praha 4, 50Kč/sms; www.ahainfo.cz

Líbí se ti moje fotka z dovolené? Ráda se ti předvedu osobě a klidně u tebe doma. Je mi 29 let a jsem stále nadržená. Auto a byt mám, ráda přijedu.

Pošli mi **SMS** ve tvaru: **DIANA20**(mezera)**text** na číslo **9090350**

PSMS s.r.o., P.O.BOX 68, Praha 4, 50Kč/sms; www.ahainfo.cz

Nadržená a neuspokojená, hledá touto cestou přítele na časté schůzky. Auto a byt mám. Ráda i přijedu. Víkendy nejčastěji. 30 let, 70kg a prsa číslo 4.

Pošli mi **SMS** ve tvaru: **DIANA24**(mezera)**text** na číslo **9090330**

PSMS s.r.o., P.O.BOX 68, Praha 4, 30Kč/sms; www.ahainfo.cz

volej 909 46 46 65 SEX PRO TEBE!

SMS SEZNAMKA MMS

909 464 656 sm*piss*extrém

909 55 44 77 BOYS4YOU

909 464 653 SEXPRIVAT

Celá ČR: Když není dost sexu doma, může být jinde a s někým jiným! Hledá se pořádný chlap na občasné schůzky! SMS na č. **909 0350** pište takto: **28LUCIE** + text zprávy. Prosím o diskrétnost!

sms: 28LUCIE na 909 0350

Seznamka

Celá ČR: Čau, tady Ivona. Je mi skoro 46, ale nadržená jsem jak za mlada! Jsem již dlouho sama a dělám si to všem co je po ruce. Hledám někoho, kdo nahradí moje pomůcky! Napiš mi sms ve tvaru: **XIVONA** a odkud jsi a pošli na **909 0350**. Odpovím obratem a přiložím sexy foto. Jsem zajištěná, mám auto a stále přidaný byt. Čekám na Tebe celá rozdáděná!

SMS: XIVONA → 909 0350

PSMS s.r.o., 50Kč/sms.

SEX EXPRESS ŽIVĚ! 30sec. 909 46 46 60

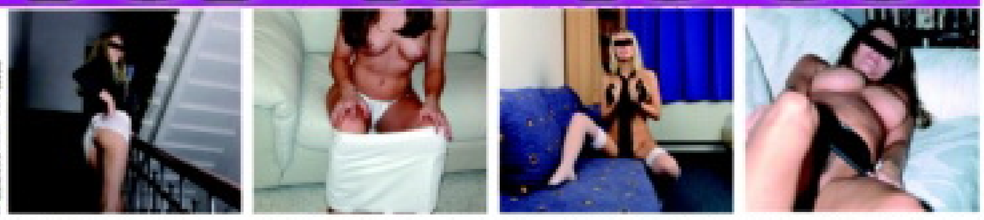

Celá ČR: Jmenuji se Tereza a jsem mladoučká a štíhloučká a hledám zkušeného pána, kterému splním jeho přání. Napiš mi sms ve tvaru **TEREZA15** + tvůj text a pošli na **909 0350**. Ozvu se hned a pošlu ti fotky na mobil, výměnou za tvé.

sms: TEREZA15 na 909 0350

Celá ČR: Jsem Ivana a jsem nezkušená. Chtěla bych zralého a pěkného chlapa, který má auto. Napiš mi sms ve tvaru **13IVANA** + tvůj text a pošli na **909 0350**. Řekneme si, jestli za mnou přijedeš, pošlu fotky ať to vidíš také! Můžeme i do zadečku.

sms: 13IVANA na 909 0350

Celá ČR: Svobodná 30/166/57 prsa č. 4, dole upravená. Hledám kluka, muže, který mě zmůže. Jde mi jen o sex. Napiš mi sms ve tvaru: **9TEREZA** + tvůj text a pošli na **909 0350**. Odpovím obratem a přiložím fotky pouze výměnou za tvé.

sms: 9TEREZA na 909 0350

Celá ČR: Rozvedená 32/169/59 prsa č. 3. Hledám chlapa, který by mě bez řečí znásilnil. Napiše se takový? Napiš mi sms ve tvaru: **ZUZA6** + něco o tobě a pošli na **909 0350**. Výměna MMS možná. Polykám ráda.

sms: ZUZA6 na 909 0350

LOLITY 909 46 46 65

909 46 46 62 BACULKY ZEZADU!

909 464 658 MASTURBACE STUDENTEK

ŽIVĚ!

909 46 46 65 LOLITKY 21+

909 46 46 63 SEXEXPRESS

SMS SEZNAMKA MMS

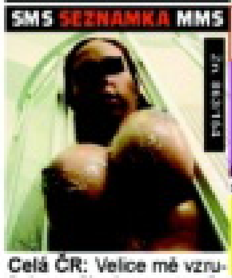

Celá ČR: Velice mě vzrušuje myšlenka na to, že předvádím striptýz nebo autorotiku. Najde se někdo, kdo by se chtěl na mě dívat? Napiš mi sms: **2ILONA** + text na č. **909 0350**. Nejdřív ti pošlu fotky ze sprchy pak se domluvíme.

sms: 2ILONA na 909 0350

909 46 46 63 MASTURBACE EXPRESS

Napiš: **ANAL** + text a pošli na **909 0350**. Análek já moc ráda!

sms: ANAL + text na 909 0350

909 464 656 TVRDÁ AKCE

tajné číslo 909 464 662

909 46 46 61 3 blondýny ŽIVĚ

909 46 46 56 BEZ CENZURY 18+

909 46 46 60 ORGIE tady a teď!

sms: MRI69 + text na 909 0350

rychlovka 30sec. 909 46 46 58

Seznamka

Celá ČR: Nikdy mě nenapadlo, že si budu podávat inzerát a navíc s fotkama. Hledám proto touto cestou muže, který nahradí moje prsty. Jsem zajištěná, prý pohledná a rozvedená. Je mi 42, ale milovala bych jak za mlada. Napiš mi sms ve tvaru: **XMIROSLAVA** a něco o sobě a pošli na **909 0350**. Odpovím hned a přidám moje foto s ofurkou. Garantuju tvůj zájem z mých fotek! Těším se.

SMS: XMIROSLAVA → 909 0350

PSMS s.r.o., 50Kč/sms.

909 46 46 65 MILUJU TO ZEZADU

Info na www.ahainfo.cz PSMS s.r.o., 50Kč/sms Gryf s.r.o., 38, 46, 55Kč/min. vč. DPH. Od 18+

PORNO MOBIL

Získej

24 videí a 40 fotek každý měsíc!

– pošli SMS ve tvaru PMOA na číslo 909 99 a každý týden obdržíš 6 videí a 10 fotek

MOBIL PLNÝ PORNA!

ROMANA

CHCEŠ MĚ MÍT V MOBILU?
Pošli KODD PK8693
(Podmínky najdeš na str. 3)

VĚK: 24 let
V ČEM JE JINÁ: šuká zásadně „s kalhotkami na stranu"
JAK K TOMU PŘIŠLA: jako slepý k houslím, opíchal ji takhle poprvé jeden chlípník
KDE SVOU ODLIŠNOST USPOKOJUJE: kdekoliv, tam, kde zrovna šuká
JAKÉ POUŽÍVÁ POMŮCKY: žádné speciální – kalhotky, co má zrovna na sobě
NEJTAJNĚJŠÍ SEN: zapíchat si v opravdu exkluzivních tangách za pár tisíc

CHCEŠ MĚ NA DISPLEJ?
Pošli KODD PK8690
(Podmínky najdeš na str. 3)

Kalhotky si nesundavám!

STÁHNI SI MĚ!
Pošli KODD PK8695
(Podmínky najdeš na str. 3)

STÁHNI SI MĚ!
Pošli KODD PKxxx
(Podmínky najdeš na str. 3)
909 464 660
Jsem mokrá!
Pro starší 18 let. 23 Kč/30 s. WAP, P.O.BOX 28, Průhonice. Tyto služby nepodporuje O2, T-Mobile a Vodafone.

CHCEŠ SE PŘESVĚDČIT, ŽE JE JANETTE FAKT OSTRÁ HOLKA, A VIDĚT JI, JAK ŘÁDÍ S CHLAPY? NENECH SI UJÍT **EXTÁZI Č. 4**, KTERÁ VYCHÁZÍ **4. BŘEZNA 2008**!

Nemravná, sprostá holka

Líbí se ti moje frnda? To je fajn, mně taky. Zíráš, co to v ní mám? To je piercing, broučku, taková kundí náušnice, víš? Je to ozdobička, ale zdaleka nejen to. Ono to taky trošku bolí, když za ni jemně zatáháš. A když mě budeš prcat a pořádně se do toho opřeš, taky to po každém přírazu pěkně zabolí. Ne, nejsem masochistka, jenom mám prostě ráda vzrušení s kapkou bolesti. A moc se mi líbí u toho hodně nahlas křičet. Že to muselo hodně bolet, když mi ho tam dávali? Víš, trochu jsem se předtím opila. Bolelo to dost, ale... ten orgasmus stál za to.

CHCEŠ MÍT V MOBILU?
Pošli KODD PKxxx
(Podrobnosti najdeš na str. 9)

CHCEŠ MĚ MÍT U SEBE?
Pošli KODD PKxxx
(Podmínky najdeš na str. 3)

JANETTE

TAKÉ JAKO MMS

Nemravná,
sprostá holka

No jo, já se u toho udělala, a naprosto skvěle! Prý jsem „dirty girl", to v angličtině znamená špinavá holka, ale spíš jako že nemravná, sprostá. Líbí se mi to, můžeš mi tak klidně říkat. A můžeš se dívat, co vyvádím tady v koupelně. Taková hříšná holka se přece musí pořádně vykoupat, ne? Hlavně si musím vydrbat tu svou čiču, mmm, zase mě svědí. Musím si ji koupat často, protože ji mám často upatlanou od šťávy, víš?

V jednom kuse si to dělám sama, někdy i třikrát za den. Jo, i tady, sprchou, to je moc fajn. Narvu si ji tam co nejhlouběji a pustím hodně teplou vodu naplno... Ale stačí to i takhle rukou, sprchou bych vám teď nejspíš zničila foťák. Ach, to je nádhera! Jo... já... já už budu!

Zadávání pro ženy zdarma na tel. 225 296 165

1. **Odpovězte na inzerát** (např.BOX:429332)
2. **Zadejte si vlastní inzerát, garance otištění v kontaktních a erotických časopisech a do 3 dnů i na stránkách www.leo.cz**
3. **Vyslechněte si odpovědi na váš inzerát**

››› POZOR NEPŘEHLEDNĚTE! ‹‹‹

4. Nyní můžete odpovídat i **SMS.** Napište: **MGS** + číslo Boxu a odešlete na **909 0350.** Vaše odpověď bude předána inzerujícímu obratem!

ONA hledá JEHO

♥Hledám muže pro nezávazný sex u mně doma, pokud jsi vášnivý, tak se ozvi 33/174/ štíhlé romantičce s větším poprsím a věčnou vášní
BOX 635315

ODPOVĚĎ: na 909 55 45 69 STISKNI 1 nanduv ODPOVĚĎ

♥Já se jmenuju Dita a přesto, že mi všichni říkají jak jsem krásná, tak ty mi tu pořád scházíš a nepřicházíš. Jsem skromná na majetek, ale náročná na milování.
BOX 635316

♥Což takhle dát si špenát. :) No spíš by tam mělo být sexík. Jsem za každou špatnost, nebráním se ničemu. Jinak jsem maliňko ulítla, když tak to zjistíš sám, pa
BOX 635321

♥Určitě se hledám s příjemným mužem, všechno co potřebuje k životu, vlastní, rád by však našel plnohodnotný vztah, ozvi se 58leté, maličko plnoštíhlé vdově
BOX 635317

♥Ahojky, našel by se tu kluk kterej má smysl pro humor a je aspoň trochu hezkej. Když pisnete 20ti-leté blondýnce, dost i pohledné, potěšíte mně
BOX 635318

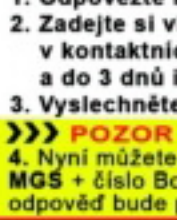

♥Mladá, štíhlá, atraktivní dlouhovlasá, hledá zkušeného muže na mírně perverzní sex. Je mi 28 let.
BOX 635319

♥Zkoušim, jestli se najde kamarád pro nezávazný, ale dlouhotrvající hezký vztah. Nechci rušit to co mám a hledám to, co nemám. Jsem rozvedná Martina z Moravy.
BOX 635320

♥Ahoj, hledám chlapa na sex z okolí Blanska, na vše krásné co si budem přát. Ty jen s vlastním autem ve věku mezi 22 - 55 lety. Já 22 let, 164 cm, 66 kg, prsa 4.
BOX 635322

♥Jsem z Jičína a nemám žádného kluka na sexuální dovádění. Nejsem moc zkušená ale dohoním všechno a nové věci se ráda naučím, je mi 19 let, blondýnka.
BOX 635323

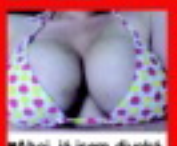

♥Ahoj, já jsem divoká kočička, je mi 21 roků, mám pěknou postavu a pěkné velké prsa č.4, delší vlasy. Hledám muže co se neboji ničeho, jseš někde?
BOX 635326

♥Ahoj, už mně nebaví sedět u baru a sama popíjet. Jsem zajištěná ale chybí mi chlap jak na sex tak i na posezení u dobrýho vína.
BOX 635324

♥Večerkej už na nic. Jsem zde, jsem žhavá, poslušná a hlavně, to je podle mně nejduležitější pořadne nadržená, ale pozor nejdu s každym, je mi 28 let
BOX 635325

♥Jsem 26 letá, štíhlá blondýnka s modrýma očima,hledám romantickeho a vášnivého, milého muže, který by mně chtěl vysvobodit z mé samoty?
BOX 635327

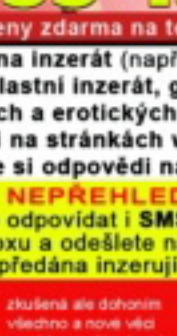

♥Zelenooká roštěnka z ďáblíkem v těle, by si to s tebou ráda rozdala, ale musíš hrát fér. Čekám, 25let, 162/54, pihovatá Linda. a jak vypadáš ty?
BOX 635328

♥Hledám „dědu" s duší kluka, který má vyřešenou svou minulost na pokec. Vdova, 59/174/72, uvidíme, co bude dál, dlouhé zimní večery jsou už zde a je mi smutno.
BOX 635329

♥Jsem černookatá blondýnka je mi 23let a chci mít někoho, kdo by mě poradil, pomohl a pomazlil, pomiloval, raději bych chtěla někoho zkušenějšího a staršího.
BOX 635330

ON hledá JI

♥Hledám slečnu, nebo paní věku a stavu nepodstatného a nekuřačku cigaret. Nabízím a hledám vzájemnou pomoc při nedostatku domácího sexu a porumnění.
BOX 635340

♥Jsem ženatý 36.170 hledá vášnivou pro společné vybočení ze sex stereotypu. Bez oboustranných požadavků a narušení současných vztahů. Litoměřice.
BOX 635341

♥Hledám holku na sex. Žádný vážný vztah. Jen si užívat. A pokud si černoška nebo asiatka, tak se neboj taky ozvat, rád bych to zkusil i s tebou. Jihlava.
BOX 635342

♥Nabízím něhu, cit a radost ze sexu spojeného se vším co nás napadne a budeme chtít vyzkoušet. Hledám sympatickou a milou přítelkyni pro volné chvilky. Najdu Tě?
BOX 635343

♥Hledám ženu 30-60let s vlastním zázemím na milenecky vztah, na věku, vzhledu ani stavu nezáleží. Jsem nezkušený tak jedinou podmínkou je, že si mě musíš zaučit.
BOX 635344

♥Ahojky, hledám sympatickou ženu, které chybí něžné mazlení či vášnivý sex zakončený nádherným orgasmem. Stav ani věk nejsou důležitější než vzájemná shoda.
BOX 635345

♥Hledám nezkušenou dívku (pannu), která je ochotná mě své panenství věnovat. Rád ti pomohu a udělám s tebe ženu a neučím tě jak se milovat dokonale Petřínov.
BOX 635346

ODPOVĚĎ: napiš MGS + číslo boxu a pošli na 909 0350

♥Bílý kníl, který má svou bílou dámu a nechce měnit nic na rozehrané partii. Hledá princeznu na hraní a hrátky. Pokud mě dostaneš na lopatky či mi dáš šach-mat.
BOX 635347

♥Ahoj jsem hezky a milý kluk, sportovní postavy, modré oči, často jsem o víkendech sám doma a hledám touto cestou nějakou kamarádku, se kterou bych si to užíval.
BOX 635348

♥Ozvy se ty, která máš rada sex a nemáš ho tolik kolik chceš. Jsem mladý diskrétní nadržený a 100% zdravý hravý a prostě milý kluk, který má rád sex. Jsem z Ášе. Bydlím sám a jsem zajištěný.
BOX 635349

ZÁKAZNICKÁ LINKA: 225 396 396

GRYF, PSMS, www.ahainfo.cz, 27/50Kč/30sec, 50Kč/sms. POUZE pro starší 18 let.

SMS SEZNAMKA MMS

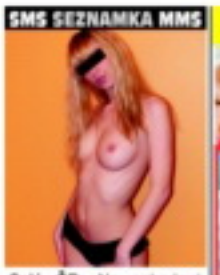

Celá ČR: Na pohodový sex bez fin. nároků tě zvu k sobě. Orálek, klasika, možný análek, uvidíme, domluvíme se. Napiš mi sms: **2SDIANA** + text a pošli na **909 0350**. Fotky pošlu.

sms: 2SDIANA na 909 0350

Žena v letech hledá muže pro volné chvíle u mě doma. Jsem rozvedená a stále sama. Najde se někdo kdo mě bude každý večer zahřívat v postýlce? Jsi to právě ty! Těším se.

Jak se říká, kde je roztaženo, tam je i dovoleno. Pokud máš čas a chuť se sejít s 40ti letou ženou, tak mi napiš. Času mám málo, ale na hrátky s tebou si čas udělám.

Pošli mi **SMS** ve tvaru: **SARLOTA26**(hvezda)**text** na číslo **9090350**

PSMS s.r.o., P.O.BOX 68, Praha 4, 50Kč/sms; www.ahainfo.cz

Pošli mi **SMS** ve tvaru: **SANDRA32**(hvezda)**text** na číslo **9090350**

PSMS s.r.o., P.O.BOX 68, Praha 4, 50Kč/sms; www.ahainfo.cz

SMS SEZNAMKA MMS

Celá ČR: Chci kluka, nic za to nechci, prostě jen sex, divoce a hned. Napiš mi: **2OBERTA** a něco o sobě a pošli na **909 0350**. Fotky mám, hezky si řekni...

sms: 2OBERTA na 909 0350

Vrátila jsem se z dovolená a zjistila jsem, že mě přítel opustil kvůli jiné ženě. Najdu někoho, kdo mě bude milovat? Nechci zůstat sama. Ozvi se mi.

Pošli mi **SMS** ve tvaru: **VLASTICKA24**(hvezda)**text** na číslo **9090350**

PSMS s.r.o., P.O.BOX 68, Praha 4, 50Kč/sms; www.ahainfo.cz

Líbí se ti moje fotka z dovolené? Ráda se ti předvedu osobě a klidně u tebe doma. Je mi 29 let a jsem stále nadržená. Auto a byt mám, ráda přijedu.

Pošli mi **SMS** ve tvaru: **DIANA20**(hvezda)**text** na číslo **9090350**

PSMS s.r.o., P.O.BOX 68, Praha 4, 50Kč/sms; www.ahainfo.cz

NEJŽHAVĚJŠÍ TITULY, KTERÉ ROZPÁLÍ I TEBE

SEX KONTAKT MAGAZÍN 3/2008
Chuť bys měl – a není s kým? Ber Sex kontakt magazín! Přes pět set inzerátů. Ráno zavoláš, večer souložíš!
Právě na trhu!

ČESKÉ LOŽNICE 3/2008 Nevtlej díry do zdi, kup si jediný časopis, který nabízí necenzurovaný pohled do ložnic českých párů, a vychutnej si je!
Vychází 5. 2. 2008

FLIRT 3/2008
Strategie svádění, postelová taktika, lechtivé rozhovory, reportáže, sexy poradna... Nejlepší Flirt vašeho života!
Vychází 15. 2. 2008

LEO ČTENÍ 3/2008
Sto třicet stran nejčtenějších pornopovídek každý měsíc. Eroskop, střípky ze světa sexu a velký test v každém čísle!
Vychází 5. 2. 2008

EXTÁZE 3/2008
Nadržené holky v akci, páry i trojice, orgasmy na všech stranách. Je návyková, pořádnému samci jedno číslo nestačí!
Vychází 5. 2. 2008

FANTASTIC 3/2008
Fantazie bez hranic, sex bez zábran: fetiš, pissing, transsexuálové, bizarr, Sm, těhotné, cokoliv tě napadne!
Vychází 5. 2. 2008

LEO ALBUM 4/2007
Pohledy do soukromí českých, moravských, slezských i slovenských žen a dívek. Bez obalu ukazují vše, po čem toužíte.
Právě na trhu!

MARKÝZ 2/2008
Jediný magazín příznivců BDSM a netradičního sexu na našem trhu. Bez zábran – bez milosti – bez cenzury.
Vychází 14. 2. 2008

PORNO ROKU ZIMA 2008
Nejlepší, největší a nejobsáhlejší výběr porna za posledních deset let.
Právě na trhu!

LEO 4/2008
Jednička na trhu – v každém čísle ty nejkrásnější dívky v každém směru otevřené, které vám zaručeně zvednou nejenom náladu!
Vychází 29. 2. 2008

Předplatné všech titulů PK 62 na **www.predplatne.cz** nebo telefonicky na č. **234 092 851**

Podrobné informace o našich časopisech najdete na stránkách **www.pk62.cz**

VÝBĚR NEJLEPŠÍ EROTIKY NA TRHU ● VÝBĚR NEJLEPŠÍ EROTIKY NA TRHU ● VÝBĚR NEJLEPŠÍ EROTIKY NA TRHU

O TŘECH MOKRÝCH KUNDIČKÁCH

Bude to krásná pohádka, ne? Název a úvodní ilustraci už máme, teď ještě aby se náš redakční pohádkář dostal k napsání aspoň druhé kapitoly. Vždycky, když tu první dodělá, se udělá a na psaní kašle. Ale vsadíme se, že si ji jistě dokážete vymyslet sami!

HLÁŠKA MĚSÍCE

Byla to láska na první zásun...

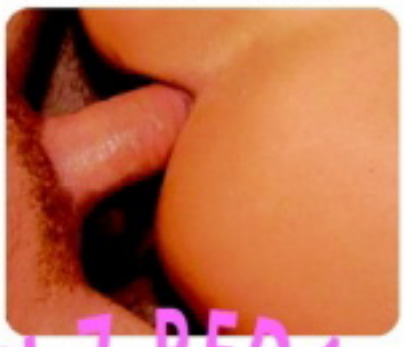

VTIP MĚSÍCE

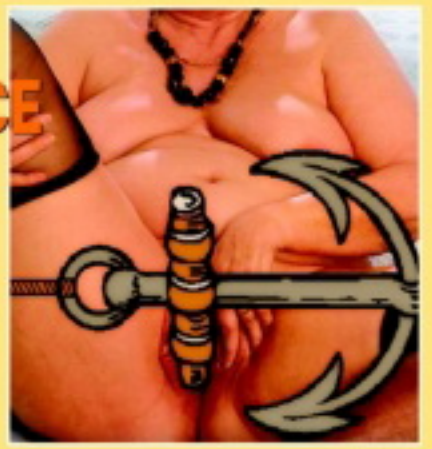

Babička praví vnučce: „Pamatuj si, děvenko, v životě ženy bývá jen jedna velká láska." „A kdo to byl u tebe, babi?" „Námořníci."

JDĚTE S DOBOU!

Pokud nechcete být sto let za opicemi a strašit milenky ošoupanými pomůckami nejprofláknutějších tvarů a barev, malinko se plácněte přes kapsu a navštivte sex shop Fun Factory.

pro vytažení. Výběr ze tří barev. **640 Kč**

ANDĚL, NEBO ĎÁBEL?

Ať už se cítíte jakkoliv, s použitím zaškrcovacích kroužků na penis Engelbert Evil nebo Wayne Wings bude vaše erekce naprosto ďábelská! **380 Kč**

NEÚNAVNÝ TĚŠITEL

Konec trápení s bateriemi, které se mohou vybít v tu nejméně vhodnou chvíli! Potěšte svou milenku robertkem Sinnflut Intensity s bezdotykovou nabíječkou a dokonalým povrchem. **3990 Kč**

FLEXIBILNÍ FELIX

Anální korálky netradičního tvaru s perfektním silikonovým povrchem a vtipně řešenou rukojetí

Rozhodli jste se jít s dobou a dopřát si nejenom kvalitní techniku, ale i špičkový design? Cestu do Fun Factory hledejte přes **www.leo.cz**.

DRBY Z REDAKCE

ROLNIČKY Z KUNDIČKY

Chápu, že číst v únoru vánoční histroku je tak trochu o ničem, ale když se týká kundičky, na datu snad zase tolik nezáleží. Komusi v redakci dorazil na mail jeden z těch vtipných klipů z hloubi netu, kterými se lidé v práci běžně častují, ovšem tenhle nás dostal opravdu do kolen. Nádherná, štíhlá, kozatá holčina v něm hraje na housle smyčcem, který svírá svou perfektně vyholenou kundičkou, „Rolničky, rolničky, kdopak vám dal hlas"... Vidět a umřít!

MINIMANUÁL

Jak se dostat ke kundičce – kardinální otázka, kterou někteří z nás řeší i denně. Radikální způsob, jak kýžené

masíčko aspoň zahlédnout, případně lehce prosahat, nabízí v našem miniseriálu slečna L. Teplá:
1) Kalhotky spící slečinky zlehounka a opatrně rozstřihneme, nejlépe nůžkami s kulatými hroty.
2) Cáry prádélka rozhrneme tak, abychom získali co nejlepší výhled na cílovou oblast. Dosyta se kocháme.
3) Nemůžeme-li odolat pokušení, pro lepší výhled si prcinku jemně konečky prstů roztáhneme. Dále už vše podnikáme pouze na vlastní riziko – s přihlédnutím k množství sedativ, která se nám podařilo do dotyčné předem vpravit.

LEO KVÍZ

Krátce se zamyslete a zkuste odpovědět na otázku, jakou profesi vykonávají jednotlivé dívky na obrázcích. Uhodli?

Správná odpověď: Automechanička, hlasatelka...? Špatně, všechno jsou to modelky! :-)

DRBY Z REDAKCE

PF

Před koncem roku naše mozkové závity dostaly jako obvykle zabrat při vymýšlení sloganů na firemní „péefku" čili přání PF 2008. Ta loňská s obrázkem dívky, stahující kamarádce tanga zuby, opatřená heslem Přejeme vám odvahu dotáhnout věci do konce, nasadila laťku vysoko. Který návrh letos zvítězil, ještě ve chvíli, kdy píšu tenhle drb, není jasné, zato bych směle vsadil na největšího outsidera: Obrázek krásné dívčí prdelky s textem Ať vám život v roce 2008 nastavuje tu příjemnější tvář...

SEXUÁLNÍ POCITY

Název veselé šukací hříčky je velmi jemný, při troše hráčského štěstí se na vašem monitoru budou odehrávat regulérní šukačky, při kterých cáká sperma hlava-nehlava a holky ječí, jako když je na nože berou, jak říkávala naše babička. Pokud vládnete angličtinou na základní konverzační úrovni, vaší cestě do Skanksville, kde šoustá všechno, co dýchá, nestojí nic v cestě. Každá z žen a dívek, které potkáte, vám položí pár otázek a vyberete-li ze tří nabízených možností správnou odpověď, rychlost, s jakou se váš virtuální klacek ocitne na místě zaslíbeném, vás jistě potěší. Jenom poslechněte hlas zdravého rozumu a vyhněte se jediné budově... Jistě uhodnete, kterou máme na mysli(:-)

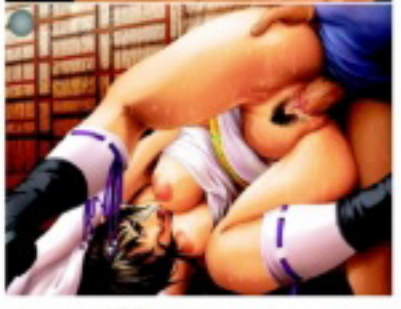

www.gamepark.cz/flash hra/sexual_sensations _2_2099.htm

www.amaterporno.cz

909 464 662 Krásně tě vykouřím!

Pro starší 18 let. 23 Kč/30 s. WPI, P.O. BOX 28, Přibram. Tyto služby neposkytuje O2, T-Mobile a Vodafone.

Něžná, stydlivá, nesmělá a možná i docela nezkušená, tak působí Natálka na většinu mužů. Jako holka, která potřebuje chránit a v sexu se má co učit. Jako nevinný mazlíček na hraní.

CHCEŠ MÍT V MOBILU?
Pošli KODD PKR7 27

Nevinný mazlík

BUDU PORAD S TEBOU. CHCEŠ?
Pošli KODD PK8726
(Podmínky najdeš na str. 3)

CHCEŠ MĚ NA DISPLEJ?
Pošli KODD PK8725
(Podmínky najdeš na str. 3)

Je to tak, není to žádná nestoudná dračice. V posteli je spíš pasivní. Pro toho, kdo má rád pocit, že holku skoro znásilňuje, úplně ideální. Většinou má zavřené oči a krásně, tiše, kňouravě u toho vzdychá. Zaslechneš občas i něco jako „nene" nebo „au". Při orgasmu se vzepne, jako by dostala dávku bůhvíkolika voltů, vibruje a hlasitě křičí, jako by ji to bolelo. Poslušně kouří a nechá si ojet i svou kouzelně pevnou prdelku, ale nesmíš se jí ptát, jestli chce. Semeno ale nespolkne. Radši než do pusy to má na obličej a na tělo. Bude si pak s tvým ptákem ještě chvíli jemně pohrávat, třít si ho o tváře a to, co z něj vystříklo, si bude roztírat po kozičkách a břiše...

NATÁLIE

NA ŠTÍHLÉ NOZE...

... daří se koze, praví vousatý bonmot. V případě blonďaté Lindy nemá tak docela pravdu, známe i prsatější slečny a vyjadřovat se o téhle milé kočce neuctivě by nás v životě nenapadlo, ale průměrný obvod hrudníku téhle veselé gazele určitě na sex-appealu neubírá. Při focení byla přesně tak roztomilá, jak působí na fotkách, a co se dělo potom? To už se sem nevejde;-)

VĚK: 24 let
PRACUJE JAKO: servírka
MÍRY: 89–59–91
KDE TO MÁ NEJRADŠI: v létě pod širým nebem
PRVNÍ ŠUKÁNÍ: z kapsy vyhání – eh – v sedmnácti
OBLÍBENÁ POLOHA: na koníčka
OBLÍBENÁ POMŮCKA: pořádně velký vibrátor

Do naha? Tůdle! – Tak to jsme Lindě nevěřili ani ani moment...

Ale je fakt, že nás napínala pěkně dlouho. Nevadilo to, bylo na co koukat.

Linda nemá kozy jak vozy, ale s tím, co jí příroda naděliła, umí pracovat.

A nejspíš jí to i dělá dobře, se svými cecíky se mazlila hezky dlouho.

Trčely jako gumy na tužkách, konečně dojde na kalhotky.

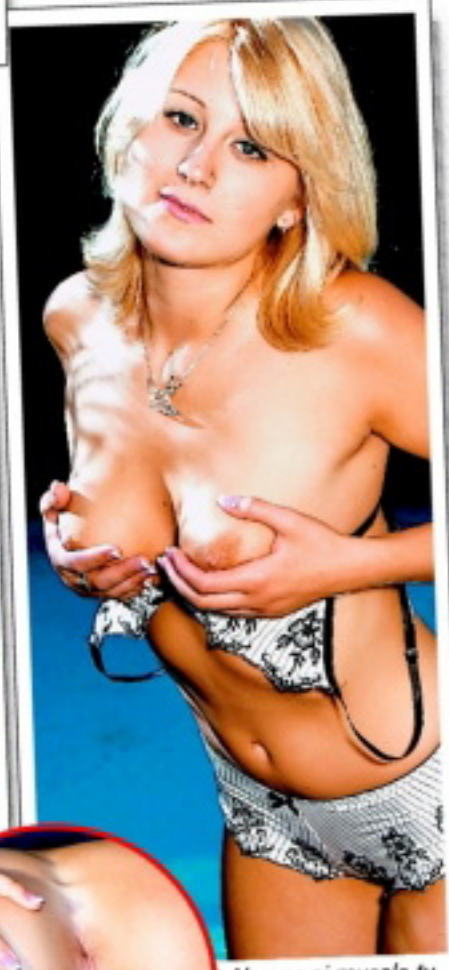

Ale ona si musela ty svoje kozičky ještě jednou pořádně promasírovat...

... než začala pomalu a fakt hodně dráždivě odhalovat svůj super zadeček.

Jako by viděla našemu fotografovi až do žaludku – ten je totiž prdelkami posedlý.

Hladila si ji, zálibně se popleskávala po půlkách a s kalhotkami vůbec nespěchala.

Už-už vypadalo, že se objeví pička, udělala otočku a začala znovu.

Tak co, frajeři, už máte slinu až na břiše a hučí vám řádně v kládě?

To si piš! Zvlášť když nám zase takhle prezentuješ svou odvrácenou tvář!

A je to, máme ji, už ji vidíme! Pěkná škvíra, zlato, tak dělej, vybal ji naplno!

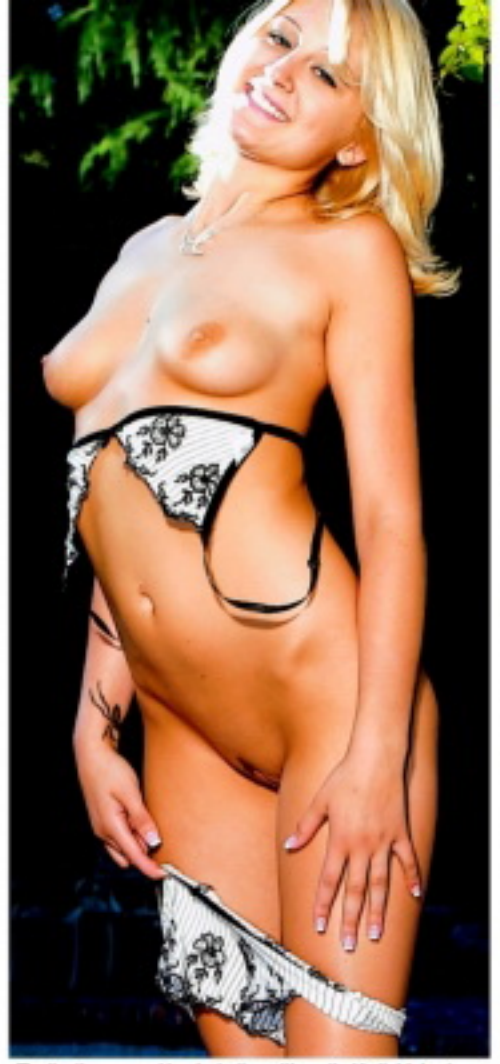

Teď už se smála úplně upřímně. Každé holce dělá dobře, když vidí, že se chlapům líbí.

A že je rajcuje víc než málo, což u Lindy platí absolutně na sto procent.

Jsme tam, kde jsme chtěli být od první chvíle, co si stoupla před objektiv!

Teď nám to čekání zase bohatě vynahrazuje. Bez pokynů nožky od sebe...

Ještě se trochu zavrtět, udělat si pohodlí a půjdeme do finále, viď, Lindo?

Kundičku dokořán a vydatně ji prohnat. Klasický kosočtverec s čárkou!

Teď to vypadalo, že si ji bude drandit ještě i dávno poté, co budeme na cestě domů.

Ovšem Linda nás opět překvapila. Na závěr zaujala tu nejlepší pozici.

To je ono, bejby, super! Ještě víc ji na nás vystrč a roztáhni si ji!

Bylo hotovo, šéfredaktor musel pryč, ovšem fotograf druhý den přišel podezřele pozdě...

www.AmaterSexVidea.cz

Naplácej mi na holou!
909 46 46 65
909 46 46 63
30 sekund EXXXPRESS
909 464 660

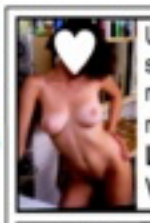

Už si ani nepamatuji, kdy jsem měla semeno na mém jazýčku, nechtěl bys mi to připomenout? Napiš, jsem docela nedočkavá. Pošli mi SMS ve tvaru **LEO ADELA** tvůj text na **909 55 30.** Volej na **909 55 66 66** kód **44.**

Ahoj, jsem Katka a jsem hravá, veselá a moc dravá. A také moc nadržená. Už se moc těším až mi napíšeš. Pošli mi SMS ve tvaru **LEO KATKA** + něco o sobě na **909 55 30.** Volej na **909 55 66 66** kód **22.**

Hledám někoho, kdo mě otevře pořádně tu moji neposednou zadní dírku. 100% zdraví podm. Pošli mi SMS ve tvaru **LEO PAVLA + tvůj text** na číslo **909 55 30.** Nebo zavolej na číslo **909 55 66 66** kód **74.**

Provozuje TOPIC PRESS s.r.o., info@topicpress.cz, cena 30 Kč/SMS, 55 Kč/min.

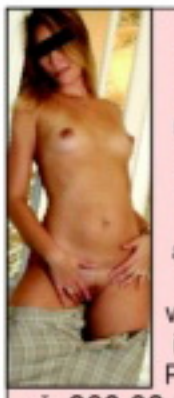

Hledám sympatického muže, se kterým nebude nuda a který ví, co chce v sexu, ale i v životě. Pošli mi na č. **909 03 50** SMS - napiš **DASA25** a třeba **něco o sobě**. Věk ani stav nejsou tak důležité jako vztah k sexu, který mám velmi ráda.

Zajišťuje PSMS s.r.o., P.O.BOX 68, Praha 4. Cena: 50 Kč/SMS. Pro starší 18 let.

Je mi 47 let a hledám muže na seznámení, zatím u kávy a později do postele. Zázemí mám, můžu i přijet. Mám moc ráda orál a SM. Nebudeš mi stačit. Napiš mi a uvidíš. pa

Pošli mi **SMS** ve tvaru: **PETRA19**(mezera)**text** na číslo **9090350**

PSMS s.r.o., P.O.BOX 68, Praha 4, 50Kč/sms; www.ahainfo.cz

30letá černovláska bez možnosti se seznámit běžným způsobem, hledá touto cestou milence k občasným schůzkám za účelem SEXU. Odpovím všem. Už se moc těším na vaše vzkazy. Určitě mi napište, nebudete litovat.

Pošli mi **SMS** ve tvaru: **KAMILA19**——**text** na číslo **9090350**

PSMS s.r.o., P.O.BOX 68, Praha 4, 50Kč/sms; www.ahainfo.cz

- HŘÍŠNÉ TĚHULE
- NADRŽENÉ MAMINY
- MLÍČNÉ STŘÍKÁNÍ
- PŘETÉKAJÍCÍ KOZIČKY
- HLADOVÉ ZADEČKY
- TĚHOTENSKÝ SEX
- ZVRHLÉ TROJKY
- PERVERZNÍ HRÁTKY
- ROZTOUŽENÉ ŠKVÍRKY

NOVÝ SPECIÁL

PRÁVĚ NA TRHU

PRO MILOVNÍKY TĚHOTNÝCH SAMIC!

SEXNAMKA

Celá ČR: Jsem mladá baculka (ale ne moc!) s velkýma prsama. Hledám kluka, nebo na chlap na pořádný sex, nejlépe u mě doma. Bydlím s kamarádkou. Napiš mi sms ve tvaru: **2SILVIE** + tvůj text a pošli na **909 0350**. Odpovím ti hned a když pěkně poprosíš, pošlu ti foto mé masturbace! Taky můžeš poslat MMS!

sms: 2SILVIE na 909 0350

Celá ČR: Ahoj, jmenuji se Amálka a je mi čerstvě 33 let. Bydlím sama a jsem rok rozvedená. Nejsem štíhlá, ale za to jsem v posteli velmi výkonná. Prsa mám velká. Napiš mi sms ve tvaru: **7AMALKA** a připiš kdy by jsi měl čas a pošli na **909 0350**. Odpovím všem a a pokud pošleš foto, pošlu ti ho taky!

sms: 7AMALKA na 909 0350

Celá ČR: Jsem Liběna 35/162/59 a nemám moc příležitosti k sexu. Dobře vařím a miluji sex. Zvláště orálek. Požaduji 100% zdraví, scházet se můžeme u mě. Pokud máš zájem napiš sms ve tvaru: **35LIBENA** + kolik je ti let a kde bydlíš a pošli na **909 0350**. Pošlu foto na mobil.

sms: 35LIBENA na 909 0350

Celá ČR: Ahoj, jsem rozvedená, zajištěná, je mi více jak 35 let, bez sexu jsem jako nemocná a už nějakou dobu nikoho nemám. Beru vás všechny! Napiš mi sms ve tvaru: **10SARLOTA** a něco o sobě a pošli na **909 0350**. Odpovím hned a přidám ostatní fotky. Bydlím sama.

sms: 10SARLOTA na 909 0350

Celá ČR: Mám ráda, když jsem přivázaná a nemůžu se hýbat. Ty si pak můžeš se mnou dělat co tě napadne. Budu ti věrně sloužit. Bydlím sama. Napiš mi sms ve tvaru: **4RENATA** a připiš jak to máš rád a pošli na **909 0350**. Poslušně ti okamžitě odpovím a na tvoje přání ti pošlu ostatní fotografie.

sms: 4RENATA na 909 0350

Celá ČR: Jmenuji se Blanka a jsem z Kolína. V našem městě je pěkná nuda a jsem z toho už hotová. Přijeď a vysvoboď mě. Beru kohokoli, jen když mi to pořádně udělá. Sem stále sama doma, mám všechno, chybí mi jen to jedno. Pošli mi sms na č. **909 0350** ve tvaru **5BLANKA** + tvůj text. Ozvu se hned. Výměna MMS!

sms: 5BLANKA na 909 0350

909 46 46 60
RYCHLE

909 46 46 65
Mokrá

SMS SEZNAMKA MMS

Celá ČR: Asi jsem závislá na sexu, neboť ho potřebuji každý den. Napiš mi, setkáme se a já ti předvedu autoerotiku, žes to neviděl. Garantuju. Napiš mi sms: **17EVA** a pošli na **909 0350**. Fotky mám super.

sms: 17EVA na 909 0350

Zpověď
nadržené samičky

CYNTHIA

Zpověď nadržené samičky

Vypadáš, jako by ses mě chtěl na něco vyptávat, chlape. **To si piš.**
Psát si budeš spíš ty, ne? Péro máš, nebo chceš půjčit? **Díky, já si to budu rovnou nahrávat...**
Tak fajn. A co to bude? Interview, výslech nebo vyšetření?
Co myslíš, že bys potřebovala nejvíc?
Zpověď, panáčku! Jsem strašlivě hříšná! **To se mi ani nechce věřit. Které-pak přikázání porušuješ nejčastěji?**
Co já vím, kolikáté... Asi všechna naráz, protože šukám všechno, co se hýbe. V jednom kuse. A miluju to!

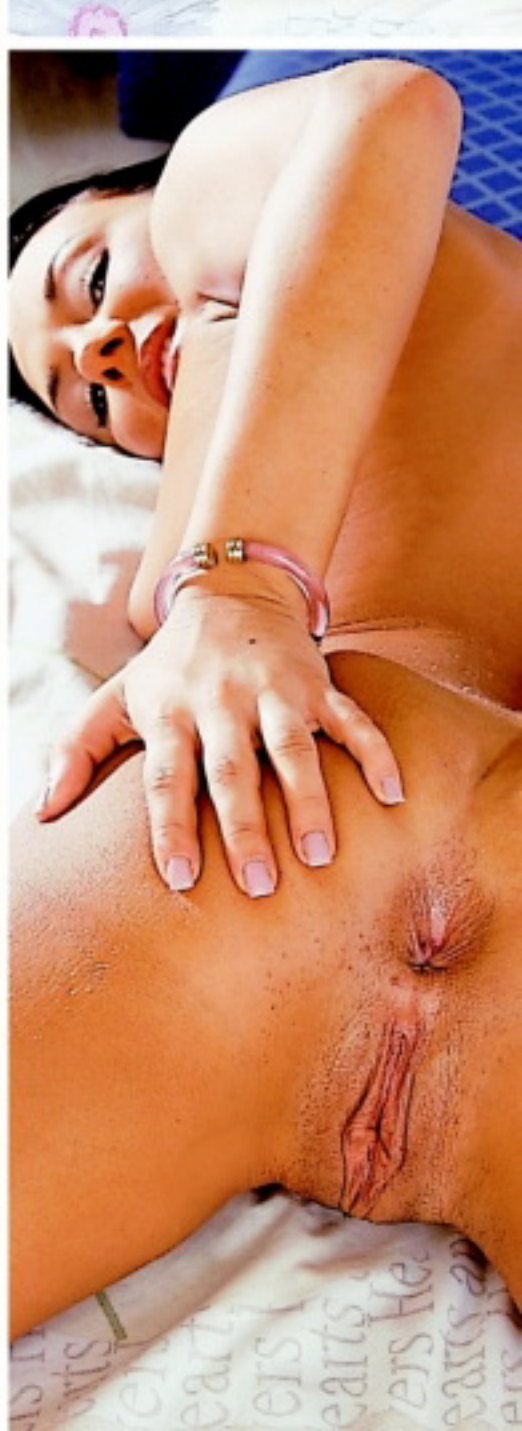

909 464 658
Těš se na moji kundičku!

CYNTHIA

Když se tak na tebe dívám, řekl bych, že se od tebe těžko dá čekat něco jiného. A jak to máš nejraději?

To se nedá říct. Hlavně to chci pořád. Zepředu, zezadu, do všech dírek. Je na tom snad něco špatného?

Hm, ani bych neřekl. Ale vážně bych potřeboval vědět, jak to děláš nejraději.

Tak se dívej. Třeba takhle... takhle... Nebo víš co? Zahoď ten diktafon a pojď ke mně, já ti to předvedu!

LEO

Přečteš punc
na mém
piercingu?
Janette

Zakončení každé pořádné šukačky je jasné – chlap se mi prostě musí vycákat do chloupků, proto si taky nad kundičkou pěstuju svoje „strništátko". Proud semene, který mi ho postříbří, mě vždycky spolehlivě dorazí. Závidím chlapům, že při orgasmu stříkají. Musí to být nádherný pocit a strašně bych si přála jednou to prožít. Takhle si aspoň vychutnávám, jak ji mám zacákanou, husté semeno se vpíjí do mých chloupků a já mám někdy pocit, že ho přímo polykají. Když pak na mých chloupcích zaschne, jsou perfektně tuhé a lepkavé.

909
464 659
Udělej mi to!

Závidím chlapům

PATRICIE

Hladím se po nich a prsty ještě ulepenými hustým a horkým semenem onanuju. Ráda si při tom, když chlap stříká, roztahuju kundičku a dívám se, jak se mi proud semene trefuje na poštěváček. Jsem ráda, že jsem ženská, ale chlapům ty jejich nadržené stříkající hadice opravdu závidím!

HOLÁTKA, KOŤÁTKA, OTEVŘETE...

A holčiny otevírají, rády a dokořán, a nejenom vrátka. Samozřejmě hlavně své sladké, růžovoučké – a především dokonale hladké – prcinky. Dnes servírujeme odkazy na ty nejlepší sajty s broskvičkami bez jediného chloupku (až na pár světlých výjimek, které nám určitě zazlívat nebudete).

VYHOLENÉ, ČI NEOCHMÝŘENÉ?

Tak v tom máme snad jasno, pánové. Děvčátka, kterým ještě neroste pubické ochlupení, budete v našem časopise hledat marně. Stejně tak na internetu pro vás vyhledáváme pouze odkazy na „pics" slečen, které dosáhly zákonného věku. A už vůbec nemáme v úmyslu lézt do zelí specializovanému pololetníku našeho vydavatelství, Lolitám. Jenom náhoda tomu chtěla, že jsme měli tentokrát při klikání na cestě za obrázky holých broskviček šťastnou ruku, resp. myš, na samé čerstvé osmnáctky. Ale klid, vy ostatní kromě milovníků mláďat, i nějaká ta ex-dvacítka se jistě najde.

Milton Twins v akci

Dvě blondýnky, suverénně pózující na řadě teeny-stránek, se vážně vyvedly. Jak to rozjíždějí, když se do jejich něžných spárů dostane řádně narostlý penis, zhlédněte na adrese http://galleries.miltontwins.com/00782599-01-09/pics/15/index.php

Bez rozcvičky ani vrz

Před fyzicky náročnou akcí, jako je vydatné šoustání, se kvalitní strečink určitě vyplatí. Dobře to ví i lízátko, kterému to při protahování štíhlého tělíčka tak moc sluší na stránce http://welcome.mashaworld.com/gals/2006060106453600805.fhg?campaignid=9254

1 teen vs. 5 chlapů

Že si mládí neklade malých cílů, nás opět přesvědčila teeny-dračice na následující adrese. Zároveň názorně předvádí, jak může jediná samička účinně uspokojit rovných pět chlapáků najednou. http://galleries.payserve.com/1/37612/17259/index.html

Bejby snů

Když blondýnku, tak kudrnatou, modrookou, mladou panenku a nejlíp nainstalovanou v koupelně. Jestli už se vymydlila, lze na to rovnou hupnout, jestli ještě ne, čeká chlapa milá povinnost. http://glam-deluxe.com/fhg/kate_beauty/index.php?ccbill=1559526

NE AŽ TAK HOLÉ

EXOTICKÁ S TROJÚHELNÍKEM
● http://galleries.payserve.com/1/37612/17125/index.html

LANDSTRIPE ČILI PŘISTÁVACÍ DRÁHA
● http://galleries.payserve.com/1/37612/17204/index.html

STARÁ DOBRÁ SEVENTEENKA
● http://galleries.payserve.com/1/37612/16771/index.html

ČOKOLÁDOVÉ KOŤÁTKO
● http://welcome.mashaworld.com/gals/20060601064539008 82.fhg?campaignid=9254

Máša a její komínek

Už bych si ani na mučidlech nevzpomněl, kde jsem slyšel termín komínek v souvislosti s prdelkou, ale poslední fotka setu holčiny na téhle adrese ho neomylně přivolala z podvědomí. http://welcome.mashaworld.com/gals/20060601064539008 76.fhg?campaignid=9254

Lesbičky jako víno

Ne snad že bychom věřili, že všechny mladé holky, co se na netu olizují, prstí a všelijak jinak navzájem dráždí, jsou skutečné lesby. Vždyť si to taky -náctky takhle rozdávají jenom z čiré radosti... http://welcome.18onlygirls.com/gals/20070501010000001964.fhg?campaignid=9254

A jedna FUCKT HUSTÁ!

http://galleries.payserve.com/1/37612/17624/index.html
– k tomu není třeba komentáře.

Echte teenager

A jsme u jedné ze slečen, zmíněných v úvodu. Tuhle kočičku na netu potkáváme už nějaký ten pátek, takže jí kolem dvaceti bude na tuty, ale je to jedna z těch šťastných, jejíž tělíčko bude působit pubertálně ještě kolem třicítky. http://welcome.youngporn.net/gals/2007040101000001890.fhg?campaignid=9254

Koťata ve člunu

Žádní samci ani tři muži, o psu nemluvě, jen dvě kočičky, byť se známými tvářemi erotických modelek. Ale ta prsíčka, stehýnka a škvírky mezi štíhlými, pevnými stehny... MMMňam! http://welcome.mashaworld.com/gals/20060601064537008 37.fhg?campaignid=9254

Něco pro „punčocháře"

Silonoví fetišisté, startujte! Tahle dívčina nemá jedinou chybičku a zaručeně potěší i oči méně vyhraněných sjížděčů internetových koček. I když ty punčocháče mají fakt sexy barvu a jejím nožkám fakt sluší. http://galleries.payserve.com/1/37612/17244/index.html

Všechny uvedené adresy byly v době uzávěrky čísla funkční, došlo-li na nich později ke změnám, není to vinou redakce.

909 464 663 Dívčí láska!
Pro starší 18 let. 23 Kč/30 s. WPI, P.O. BOX 28, Průhonice. Tyto služby neposkytuje O2, T-Mobile a Vodafone.

www.realityporno.cz

ARLETA

Hej, frajere, co na mě tak civíš? Dovolila jsem ti to snad? Vypadáš neskutečně nadrženě, to ti vážně stačí, vidět nahou ženskou? Jasně, já vím, že nejsem žádná zrůda, ale koukej si okamžitě kleknout a civ na podlahu, ty ubožáku! A jak je možné, že ti trčí ta tvoje trapná oháňka, ty jsi snad slyšel, že se smíš vzrušit? Máš asi halucinace, chlapče, a ty ti budu muset vyhnat z hlavy tímhle bičíkem.

Pozitivní proměna

909
464 661
Zavolej mi!
Pro starší 18 let.
23 Kč/30 s. WPL P.O. BOX 28.
Průhonice.
Tyto služby neposkytuje
O2, T-Mobile a Vodafone.

ARLETA

Pozitivní proměna

Tak dělej, bez odmlouvání na všechny čtyři a vystrč zadek, honem! – Tak, stačí? Budeš si pamatovat, že bez dovolení přede mnou nesmíš ani promluvit? Dobře, můžeš mi teď olíznout špičku boty. Jenom špičku jsem řekla, ty už mi lížeš koleno! Ach... Co si to dovoluješ?! Mmmm... Tak fajn, konec hry, dělej, pojď a ošukej mě jak zvíře! A mimochodem, nenapadlo tě náhodou, proč mám asi na krku ten obojek? Napovím ti, vodítko je pod polštářem...

KUNDIČKY, PRDELKY A KOZIČKY, KAM SE PODÍVÁŠ

Cela CR: Ahoj jsem 33 leta, 173 cm, vysoka, 63 kg vazim, hledam pritele k vasnivym sexi hratkam stihle postavy od 25 let do 55 let, nejen pro jednu noc. Napis mi sms ve tvaru: **SABI19** a tvuj text a posli na **909 0350.**

Napiš: SABI19 na č. 909 0350

Cela CR: Chci pekneho macika na krasny sex. Moc rada kourim a pak te paradne ohobluju svoji mokrou picou. Napis mi sms ve tvaru: **RENCA13** a tvuj text a posli na **909 0350.**

Napiš: RENCA13 na č. 909 0350

PSMS s.r.o., GRYF s.r.o., www.AHAINFO.cz, 50Kč/SMS, 49Kč/MIN, s DPH. Od 18 let.

Hledám touto cestou serzibila, aby poznal, co se mi honí hlavou, nemusela si o to říkat a taky by už věděl všechny mé touhy a přání. To by se mi líbío a po tom toužím velice.

Pošli mi **SMS** ve tvaru:
ZDENA38mezera**text**
na číslo **9090330**

PSMS s.r.o., P.O.BOX 68, Praha 4, 30Kč/sms; info@premiumsms.cz

Velice ráda se směju a vůbec bavím. Hledám proto stejně smějlejícího muže a to nejen na společenské akce, ale hlavně po nich. Miluj totiž mimo jiné, také chuť muže.

Pošli mi **SMS** ve tvaru:
HANULKA38mezera**text**
na číslo **9090350**

PSMS s.r.o., P.O.BOX 68, Praha 4, 50Kč/sms; info@premiumsms.cz

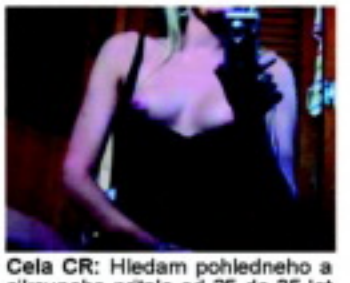

Cela CR: Hledam pohledneho a sikovneho pritele od 25 do 35 let nejen na sex. Jsem svobodna, drobnejsi postavy s pekne upravenou kundickou. Napis mi sms ve tvaru: **EVA9** a neco o sobe a posli na **909 0350.** Bydlim sama!

Napiš: EVA9 na č. 909 0350

Cela CR: 26 leta, 167 cm, prsa c. 2, hleda poradne nadrzeneho a dost vyspeleho muze na poradny sex. Bohuzel momentalne nikoho nemam a tak jsem zvolila tuto cestu. Napis: **STELA10** a tvuj text a posli na **909 0350.**

Napiš: STELA10 na č. 909 0350

Cela CR: Ahoj, jsem normální mladá žena, rozvedená a hledám nezávazně užít-si sexu jak se patří. Jsem velmi náruživá. Pokud ti to oslovilo a líbí se ti moje foto, odepiš mi na inzerát: SMS na **9090350 10KAMILA**mezera**Tvůj text**. Odpovím hned. Mám mnoho času, auto i místo na sex.

sms: 10KAMILA na 909 0350

Cela CR: Ahoj, jsem Denisa, je mi 33 let a jsem rozvedená. Bydlím na malé vesnici a moc mi chybí sex. Ráda bych se seznámila s mužem (25 - 45), který by byl ochoten za mnou 1x týdně přijet. Napiš mi sms: **15DENISA** + tvůj text a pošli na **909 0350**. Budu se těšit. Fotky pošlu, to je jasná věc! Ty pošli taky!

sms: 15DENISA na 909 0350

Cela CR: Je mi sice už přes čtyřicet, ale myslím, že vypadám velmi dobře a mladě. Nehledám ani lásku ani vztah, ale jen a jen **SEX**. Jsem dobře zajištěná a bydlím sama. Napiš mi sms ve tvaru: **BEATRICE15** a něco o tobě a pošli na **909 0350**. Odpovím všem, všem také zašlu foto na mobil.

sms: BEATRICE15 na 909 0350

Cela CR: Dobrý den, tady je nadržená samice Kamila. Jsem zralá a zkušená, ale hlavně sexuálně hladová a neukojená. Udělám všechno co si řekneš. Napiš mi sms ve tvaru: **36KAMILA** + tvůj text, odkud jsi a jak si to uděláme a pošli na **909 0350**. Pošlu foto a těším se na brzké setkání. Mám ráda šukáníčko do zadku!

sms: 36KAMILA na 909 0350

Cela CR: Jsem pohledná blondýna, prý hezká, nevím, necham to na tobě. Každopádně jsem velmi nadržená. Masturbuju každý den, většinou ráno. Napiš mi sms ve tvaru: **25ZUZANA** + tvůj text a pošli na **909 0350**. Odpovím obratem a určitě se domluvíme na společné masturbaci. Napiš rychle! Polykám!

sms: 25ZUZANA na 909 0350

Cela CR: Ahoj, tady Amálka. Jsem úplně normální a obyčejná holka z malé vesnice, která je zoufalá z 12 měsíců bez sexu. Přitom mám velmi pěkné tělo, tak snas zde někoho najdu. Napiš mi sms ve tvaru: **AMALKA7** a něco o tobě a pošli na **909 0350**. Doufám, že se domluvíme. Foto pošlu!

sms: AMALKA7 na 909 0350

Cela CR: Čau, jsem Sandra. Ráda se svlékám a předvádím, ale teď právě nemám pro koho. Uvítám u sebe doma kohokoliv, kdo se staví. Jsem pro každou špatnost! Líbuju si v análu, orál ti udělám až do konce. Napiš mi sms ve tvaru: **7SANDRA** a něco o sobě a pošli na **909 0350**. Obratem za tvoji sexy sms pošlu každému svoje sexy fotíčŠ.

sms: 7SANDRA na 909 0350

Cela CR: Rozvedená blondýna, baculka, velká prsa. Hledám náruživého chlapíka do 55ti let se smyslem pro humor. Jsem zajištěná, takže bez. fin. závazků. Napiš mi sms: **21LUCA** a připiš scénář našeho setkání a pošli na **909 0350**. Za pěkné návrhy pošlu foto a pak se domluvíme co dál :-)

sms: 21LUCA na 909 0350

Malá kundí spartakiáda

Tohle tělo by to chtělo!

Některé kozičky krásně popírají gravitaci.

Veletrh Erotica Sex 2007, Výstaviště Praha-Holešovice, 1.–4. 11. 2007

Lesbický strečink tělo na tělo

Holky nastupují do finálového souboje

Jistě nám nikdo nebude zazlívat, že tak mamutí akci, jakou byl třináctý erotický veletrh, věnujeme ještě jednu dvoustranu, tím spíš, že s minimem rozptylujícího textu. Jestli vám přírodní katastrofa nebo cosi podobného zabránilo tuhle sexy akci roku navštívit, užijte si ji teď aspoň na fotkách!

Tři nejrajcovnější z rajcovních

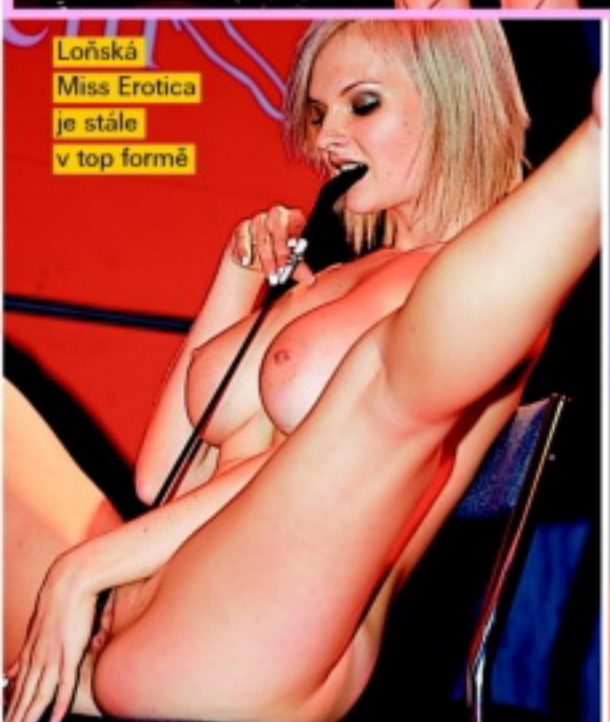

Loňská Miss Erotica je stále v top formě

Erotika prostě nemá odvrácenou tvář!

TAKÉ JAKO MMS

BUDU POŘÁD S TEBOU. CHCEŠ?
Pošli KODD PK8697
(Podmínky najdeš na str. 3)

Natěšená zadní dírka

Moje natěšená a úzká dírka čeká jenom na pořádný klacek, který ji projede až po koule. Teprve po takovéhle předehře jsem dostatečně mokrá a těším se na to, až mi ho vrazí taky do té přední dírky.

Dobře vyšukanou kundičku miluju, ale nejraději to mám stejně do prdelky. Když jsem to zkusila poprvé, bylo mi šestnáct a nikdy na to nezapomenu. Dneska si myslím, že bez píchání do zadečku bych to asi nevydržela. Když mi kluk pořádně roztáhne půlky a ošuká mi ho pořádně tvrdě, jsem z toho hotová.

CHCEŠ MĚ MÍT V MOBILU?
Pošli KODD PK8698
(Podmínky najdeš na str. 3)

Přirážím a chci, aby ocas, rozrajcovaný z mé prdelky, zajel do kluzké a voňavé škvíry mezi mými stehny. Kam se mi nakonec vystříká, to už nechám na něm, hlavně chci, aby toho měl pro mě co nejvíc!

INZERCE

Chceš kontakt na dívku? Pak napiš SMS ve tvaru **Chci Le 1** (nebo Chci Le a číslo inzerátu je na tvé volbě) a SMS pošli na číslo **909 0750**. Nebo můžeš využít naší nonstop telefonické linky **909 70 30 30** nebo **909 80 30 30** kde tě operátorka s tebou vybranou dívkou ihned spojí.

Najde se mužskej, kterej umí držet slovo a nehledá tady jen jednorázové potěšení, ale diskretní vztah založený na přátelství a důvěře? Na věku nezaleží.Trocha volného času a prostor není na škodu.

Chci Le 1

Ať je teplo nebo zima, proč by nám nemohlo být ve dvou občas prima!?:-)Usměvavá, snad i pohledná „dračice“, hledá pohledného,milého a charizmatického „dráčka“, sršícího ne ohněm, nýbrž vtipem a optimismem!:-) Existuješ?

Chci LE 2

Hledám milence-přítele pro solidní a dlouhodobý vztah. Jsem štíhlá,sportovního typu,mám ráda usměvavé lidi kolem sebe. Hledám pokud možno muže mého věku,sportovně založeného.

Chci Le 3

CHCI CHLAPA:-)))Značka jen na pokec(zatím ,čas vše ukáže) Chlapáci od 20 do 40let:-)))I silnější postavy:-))) Taku už pište:-))) jsem pořád při chuti a sex miluju....

Chci Le 4

Hledám dlouhodobý vztah s o hodně mladším , nezadaným mužem, vysokým,statnější postavy,který nebude založen jen na sexu. Pokud Tě přitahují starší ženy a nestydíš se za to, napiš.Jsem celkem pohledná mladšího vzhledu

Chci Le 5

Hledám pořádnýho nemravu,kterýmu bych se podvolila.Chtěl bys potrápit mýho velkýho poštěváka? Jestli ano tak se mi ozvi a já ti slibuju, že takový sexy večery jsi ještě nezažil a rozhodně tě mám čemu učit. Jsem hodně zkušená a sex miluju. Pokud miluješ orálek tak v tom jsem aprosto skvělá. Kouřím až do výstřiku a polykám. Miluju chuť semene a polykat je pro mě odměna :-) tak už se neostýchejte a pište!!!!!!!!!!!

Chci Le 6

Hledám přítele mladého ,pohledného, ve věku tak 35-40 let, hodně diskrétního,milého se smyslem pro humor, kterému taky občas chybí sprizněná dušička, na povídání, zasmání a mazlení. Jsem vdaná, chci aby to tak zůstalo.

Chci Le 7

Jsem štíhlá pohledná brunetka a hledám milence - diskrétně a nezávazně. Nejde mi o peníze ani dobití kreditu, prostě si chci pořádně bez zábran užívat, vždyť o tom ten život je! Vidíš-li to stejně, určitě se ozvi, domluvíme se. Napiš mi svůj scénář - čím delší, tím lepši. Těším se...

Chci Le 8

Jsem víc vyvynutá a hledá muže kterému se to líbí a který by chtěl prožívat krásné večery ve dvou. Miluju dlouhé předehry a mazleníčko. Orálek se mi také moc líbí. Jsem vdaná a nechtěla bych to měnit.

Chci Le 9

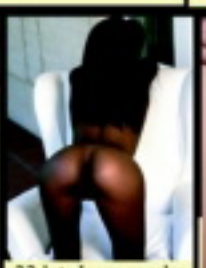

22 let. Jsem romka a hledám muže na sexík :-) Jsem svobodná a mám středoškolské vzdělání. Nechci vztah ale jen a pouze se bavit a povídat si a psát nějaké ty prasárničky.

Chci Le 10

Miluju když mám vystříkaný análek a jeskyňku. Líbí se to i tobě? Tak se mi prosím ozvi chtěla bych si o tom s někým povídat a třeba si splnit ty nejtajnější přání..... Všem na 100 % odpovím. Pište....volejte!

Chci Le 11

Hledám mladšího milence. Na kráse mi nezáleží, ale na výdrži ano. Chci aby jsi měl na mě čas a měl pořád chuť na sexík. Pokud ti sex chybí jako mě tak se mi prosím ozvi!!!Čekám. Platí stále.

Chci Le 12

Před pár lety jsem tu našla bezva milence,povede se mi to i nyní??Chtěla jsem původně vážný vztah,ale skoro to vypadá,že milenci mají více času i větší a častější chuť na sex.Líbí se mi mladší (29-35) a vyšší (nad 180 cm) muži,se staršími si nerozumím.Prosím o fotku,kterou vyměním za svou.

Chci Le13

Technicky zajišťuje Tanger computersystems s.r.o, neprovozuje Vodafone, t-mobil, Telefonika O2, cena 70 a 80 kč/min,50kč/sms.

pouze chat, texty reklamní, fota ilustrační

DVD A VHS PLNÉ NESTOUDNÉ EROTIKY A SEXU BEZ ZÁBRAN

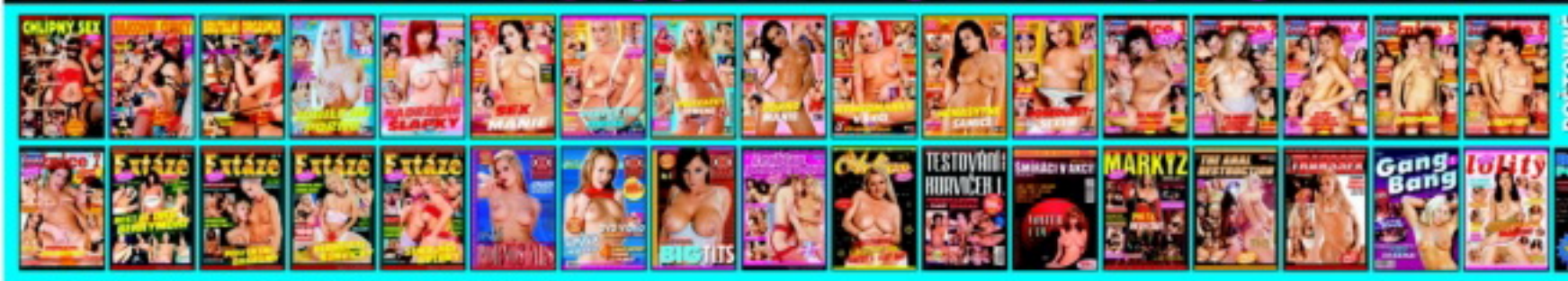

OBJEDNACÍ KUPÓN

NÁZEV ZBOŽÍ	OBJ. Č.	KUSŮ

Jméno a příjmení: .....

Ulice: .....

Obec: ..... PSČ: .....

Telefon: ..... Podpis: .....

POSÍLEJTE NA ADRESU: PK 62, a. s., odd. Distribuce, Bohdalecká 6/1420, 101 00 Praha 10

DVD	KÓD	CENA			
Chlípný sex	DVD1F	249,- Kč	České ložnice II	DVD6CL	239,- Kč
Rajcovní čubky	DVD2F	249,- Kč	The best of Dru Berrymore	DVD4EX	249,- Kč
Brutální orgasmus	DVD3F	249,- Kč	Perfektní orgasmy	DVD6EX	249,- Kč
Jubilejní porno	DVD1L	249,- Kč	Blondýnè kurvičky	DVD6EX	249,- Kč
Nadržené štapky	DVD2L	249,- Kč	České pornostars	DVD2G	199,- Kč
Sex mánie	DVD3L	249,- Kč	Obsession	DVD3G	199,- Kč
Perfektní orgie	DVD4L	249,- Kč	Big Tits	DVD4G	199,- Kč
Polykačky semene	DVD6L	249,- Kč	Lesbian penetration	DVD1S	249,- Kč
Pornománie	DVD7L	249,- Kč	Oldies	DVDOL1	249,- Kč
Nymfomanky v akci	DVD8L	249,- Kč	Testování kurviček	DVD1TK	199,- Kč
Nenasytné semice	DVD9L	249,- Kč	Voyeur Cam	DVD1VC	99,- Kč
Posedlost sexem	DVD10L	249,- Kč	Pouta perverze	DVD1M	499,- Kč
České ložnice 1	DVD1CL	239,- Kč	The Anal Destruction	DVD2H	249,- Kč
České ložnice 2	DVD2CL	239,- Kč	Transsex	DVD3H	249,- Kč
České ložnice 4	DVD4CL	239,- Kč	Gang Bang	DVD1GB	249,- Kč
České ložnice 5	DVD5CL	239,- Kč	Mladší, chlípné, nadržené	DVD1LS	249,- Kč
			Reality porn	DVD1RP	249,- Kč

VHS	KÓD	CENA	VHS	KÓD	CENA
České ložnice 11	VHS11CL	299,- Kč	The best of Dru Berrymore	VHS12L	299,- Kč
České ložnice 12	VHS12CL	299,- Kč	Mladé a zkušené	VHS13L	299,- Kč
České ložnice 13	VHS13CL	299,- Kč	Jubilejní porno	VHS15L	299,- Kč
České ložnice 14	VHS14CL	299,- Kč	Nadržené štapky	VHS16L	299,- Kč
České ložnice 15	VHS15CL	299,- Kč	Sex mánie	VHS17L	299,- Kč
České ložnice 16	VHS16CL	299,- Kč	Perfektní orgie	VHS18L	299,- Kč
České ložnice 17	VHS17CL	299,- Kč	Thajské kurvičky	VHS19L	299,- Kč
České ložnice 18	VHS18CL	299,- Kč	Polykačky semene	VHS20L	299,- Kč
České ložnice 19	VHS19CL	299,- Kč	Pornománie	VHS21L	299,- Kč

ZDARMA 2 erotické časopisy ke každé objednávce

DVD i VHS je možné objednat i telefonicky: na č. **281 090 621**
Faxem: na č. **281 090 620**
E-mailem: distribuce@pk62.cz
Písemně: PK 62, a. s., odd. Distribuce, Bohdalecká 6/1420, 101 00 Praha 10
Na stránkách: www.leo.cz
Nebo je možné předplatit si dosud nevydané VHS a DVD na: www.predplatne.cz

Skvělá závislost

MILLY

Dost možná jsem závislá na vibrátorech. Jedním jsem si prohánělа dírku už dávno před tím, než jsem sbalila prvního kluka. Dnes jich mám slušnou sbírku a můžu si vždycky vybrat typ, na který mám zrovna chuť. V poslední době mi nejvíc vyhovuje tenhle skleněný tvrďák. Je fakt, že ty vibrace zbožňuju tolik, že si pořádně zašoustám, jenom když mi u toho některý z mých elektromazlíků asistuje. Zkrátka potřebuju pořádný ocas do kundičky a vibrátor do zadečku – nebo naopak. Potom je to teprve ono a jedno vyvrcholení střídá druhé. Dva chlapy naráz jsem ještě nevyzkoušela, ale pochybuju, že by se mým mazlíkům vyrovnali. Asi jsem robertky fakt posedlá. Hrozně se mi totiž líbí, když ho můžu strkat do zadku i chlapovi, se kterým si to rozdávám. Ok, možná jsem ujetá, ale tahle závislost je rozhodně skvělá, věř mi.

CHCEŠ MĚ MÍT V MOBILU?
Pošli KODD PK67.35
(Podmínky najdeš na str. 3)

TAKÉ JAKO MMS

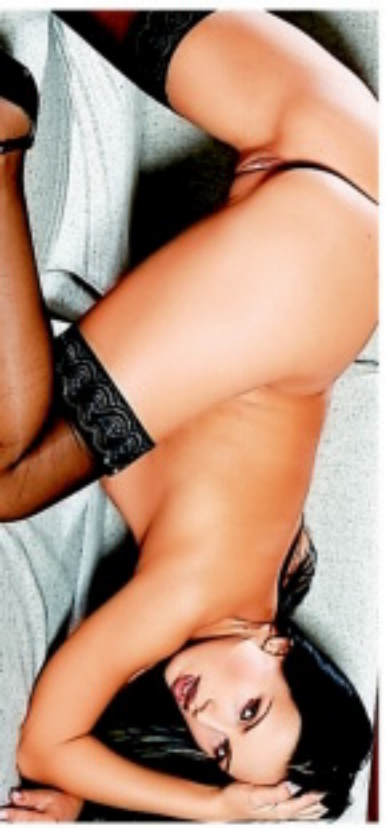

CHCEŠ MĚ NA DISPLEJ?
Pošli KODD PK8734
(Podmínky najdeš na str. 3)

BUDU POŘÁD S TEBOU, CHCEŠ?
Pošli KODD PK8733
(Podmínky najdeš na str. 3)
MILLY

Morava:

Už mě nebaví být jen slečnou do postele a tak se potřebuji seznámit s pánem, který ví co chce. 23/172, atraktivní, VŠ. V sexu se nebráním ničemu a mám na něj stále chuť.

SMS: **POR ROMANA + text zprávy** na č. **909 55 30**

Volat můžeš na č. **909 556 666**-kód **50**

Východní Čechy:

Nejsem žádná kráska, ale to neznamená, že nemám srdce na pravém místě. Ozvi se, budu moc ráda, protože se nebojím seznámení.

SMS: **POR ESTER + text zprávy** na č. **909 55 30**

Volat můžeš na č. **909 556 666**-kód **18**

Praha, stř. Čechy:

Zklamaná žena na úrovni hledá touto cestou jistotu partnerského vztahu. Už nechci žít jen ve lži. Prý nikdy není pozdě. Tak pojďme začít znovu!

SMS: **POR MARIE + text zprávy** na č. **909 55 30**

Volat můžeš na č. **909 556 666**-kód **20**

Celá Morava:

Byla jsem dost vytížená a neměla jsem čas na vztah, proto jsem se konečně rozhodla hledat mladšího muže, který rozbije ledy a připomene mi, jak krásné je milovat.

SMS: **POR SIMONA + text zprávy** na č. **909 55 30**

Volat můžeš na č. **909 556 666**-kód **43**

Západní Čechy:

Teď nebo nikdy. Nikdy jsem nebyla pro tuto formu seznámení, ale zkusit se má vše... Myslím na to, jak si to rozdáme. Chceš mě?

SMS: **POR VERCA + text zprávy** na č. **909 55 30**

Volat můžeš na č. **909 556 666**-kód **66**

Celé Čechy:

Trochu odvážná holka by se ráda seznámila s nějakým rošťákem. Jsem mazlivá kočička s hebkou pletí. Najdeš klíč k mému srdci?

SMS: **POR HELGA + text zprávy** na č. **909 55 30**

Volat můžeš na č. **909 556 666**-kód **72**

Provozuje TOPIC PRESS s.r.o., info@topicpress.cz, cena 30 Kč/SMS, 55 Kč/min.

Jsem nadržená 40 letá vdova a ráda bych si to rozdala právě s tebou. Nejsem vybíravá. Napiš mi. Čekám tu na Tebe.

Pošli mi **SMS** ve tvaru: **PETRA33**(mezera)**text** na číslo **9090350**

PSMS s.r.o., P.O.BOX 68, Praha 4, 50Kč/sms; www.ahainfo.cz

Ahoj, jsem úplně obyčejná 25 letá holka z Prahy a ráda bych se seznámila s mužem do 50 let.Pokud budeš mít zájem ozvi se. PS: Chci to každý den!

Pošli mi **SMS** ve tvaru: **SILVIE19**(mezera)**text** na číslo **9090350**

PSMS s.r.o., P.O.BOX 68, Praha 4, 50Kč/sms; www.ahainfo.cz

SMS s.r.o./ GRYF s.r.o., P.O.Box 68, Praha 4, 50Kč/sms, 46Kč/min. vč. DPH. Od 18 let.

Celá ČR: Jsem blondýnka Diana a hledám učitele sexu. Na věku ani stavu nezáleží, na zdraví ano. Napiš mi sms vet tvaru: **5DIANA** + text a pošli na **909 0350**. Řekni si o nahatý fotky :-)

sms: 5DIANA na 909 0350

Miluji orální sex a tak bych ráda darovala svoje nenasytná a něžná ústa jenom Tobě. Nečekej a napiš. Pošli mi **SMS** ve tvaru **LEO DANA + něco o sobě na 909 55 30.** Nebo zavolej na telefon **909 55 66 66** kód **43.**

Chtěla bych být tvojí poslušnou děvkou, která bude mít roztažený nohy jen pro Tebe, těším se, až se ozveš zlato. Pošli SMS ve tvaru **LEO EVA** něco o sobě na **909 55 30.** T: **909 55 66 66** kód **46.**

Jsem symbolem prvotřídního sexu. Dám ti nejenom první lekci, tak se neboj a pojď se zaučit. **Čekám na tvou SMS** - napiš **LEO RENATA** + něco o sobě na **909 55 30.**

T: **909 55 66 66** kód **93.**

Provozuje TOPIC PRESS s.r.o., info@topicpress.cz, cena 30 Kč/SMS, 55 Kč/min.

GRYF s. r. o., www.AhaINFO.cz, 606 23 BRNO vč. DPH. Od 18 let.

Celá ČR: Nazdar! Jmenuju se Petra. Jsem zoufalá z mého života bez sexu! Nejsem moc hezká a štíhlá se mi shánějí chlapi. A já bych to přitom chtěla snad s každým! Najdu někoho na nezávazný, dobrý sex? Pokud máš zájem, hned mi napiš sms ve tvaru: **22PETRA** a něco o sobě a pošli na **909 0360**. Přeju mnoho štěstí.

sms: 22PETRA na 909 0350

Celá ČR: Jmenuji se Zuzana a je mi 21 let. Jsem z města a s chlapem jsem nabyla ani nepomrkl. Mám dost času, byt a auto, takže ráda přijedu, nebo by ka mě. Napiš sms ve tvaru: **21ZUZANA** a něco o tobě a pošli na **909 0360**. Už jsem mokrá. Počkám na tvoje fotky z lesa, kde jsem si to poslední dělala:) Moc se těším, napiš. Z.

sms: 21ZUZANA na 909 0350

Celá ČR: Čauky, jsem opuštěná samička, co hledá pořádného samce, který ví na co ho má. Nadělal jsem si nechtěná zpevnit prsa a mezitím mě opustil přítel. Takže se nemám komu pochlubit. Napiš mi sms ve tvaru: **39HADKA** + tvůj text a pošli na **909 0360**. odpovím obratem, určitě se domluvíme

sms: 39HADKA na 909 0350

Celá ČR: Ahoj, jmenuji se Diana a jsem pohodová, rozvedená a zajištěná žena z jednoho menšího města. Protože se mi nedaří se seznámit, tak zkouším štěstí touto cestou. Snad to vyjde. Nerfekčím lásku na celý život, spíš sexuální vztah. Můžeš být i ženatý. Napiš mi sms ve tvaru: **6DIANA** a text a pošli na **909 0360**.

sms: 6DIANA na 909 0350

HRAČKY PRO DOSPĚLÉ

EROTIC STORE XXX

VIBRÁTORY již od 169 Kč
- ✓ gelové, plastové, kovové, latexové
- ✓ oboustranné, realistické, klasické i nadměrné velikosti
- ✓ vibrační, nevibrační, rotační, perličkové

VAGINY již od 199 Kč
- ✓ různé barvy, tvary, velikosti
- ✓ vibrační, nevibrační

PANNY již od 599 Kč,
PUMPY již od 299 Kč
VEŠKERÉ EROTICKÉ POMŮCKY již od 129 Kč
- ✓ análni kuličky, análni kolíky, dráždítka, S/M pomůcky, afrodiziaka, gely, oleje, erotické prádlo, latex, kůže

VŠE, CO SI JEN DOKÁŽETE PŘEDSTAVIT.
Součástí každého našeho obchodu jsou **PORNOKABINY** a videopůjčovny.

ADRESY PRODEJEN + otevírací doby: ▼▼▼

EROTIC STORE XXX

PRAHA 1, Hybernská 38
Po-Pá 9.00-06.00 hod.
So-Ne 14.00-06.00 hod.
Tel.: 224 219 882
NOČNÍ PROVOZ!

PRAHA 8, Křižíkova 19/308
Po-Pá 9.00-21.00 hod.
So-Ne 12.00-21.00 hod.
Tel.: 224 816 587

OSTRAVA, Pivovarská 1504/8
Po-Ne 9.00-05.00 hod.
Tel.: 596 112 634
NOVÉ OTEVŘENO
NOČNÍ PROVOZ!

LIBEREC, Rumunská 5
Po-Pá 9.00-21.00 hod.
So 11.00-21.00 hod.
Ne 11.00-21.00 hod.
Tel.: 485 100 086

BRNO, Plotní 27
Po-Pá 9.00-21.00 hod.
So-Ne 11.00-21.00 hod.
Tel.: 543 254 094

www.leomobil.cz

Trio přihřátých kočiček Alex, Ria a Zoe si na něžné mrouskání nepotrpí ani náhodou. Když už se sejdou v jednom pelíšku, je to pořádná jízda.

Nerozdávají si to pohromadě každý den, takže jsou nadržené jako stepní lišky, a jakmile se svléknou, jejich nohy, ruce a pusy se divoce propletou.

Skočí do postele a svíjí se v ní jako klubko hadů. Když má některá zrovna pár sekund volnou pusu, křičí neskutečné prasárničky.

Ria je naprosto bestiální kundojedka. Prcinu, která se jí dostane do spárů, nadoraz roztáhne a zaboří do ní svůj hladový jazýček.

Ale ani omylem se neštítí lízat svým milenkám i prdelky nebo do nich rvát prsty. Z těch tří je Ria určitě nejzvrhlejší.

Ale asi nejspokojenější je, když může Alex cucat vzrušením trčící bradavky a přitom cítí, jak Zoe porcuje pusou její růžové masíčko.

Ria má nejradši, když má rozcapené kundičky svých kamarádek vedle sebe a může na střídačku ochutnávat jednu i druhou.

Chvílemi si natahují prádýlko, aby ho ze sebe mohly hned zase zuřivě rychle servat. A líže se dál, jako o život…

Neúnavný lesbický trojlístek odpadne až dlouho po půlnoci, když už je postel dokonale promočená šťávou.

TAKÉ JAKO MMS

HELENA

VĚK: 22 let
BYDLÍ: v Praze
PRACUJE: jako modelka
KDY ZAČALA SEXOVAT: v šestnácti
CO MÁ NEJRADŠI: šoustání zezadu

Prostě skončil dřív, než začal. Bylo mu to trapné, pořád se omlouval, ale úplně zbytečně. To číslo jsme pochopitelně potom dohonili, ale ten pocit horkého semene na nohou si pamatuju dodnes. Bylo to naprosto perfektní! A nemusí to vůbec být jenom do punčoch nebo punčocháčů, postříkej mi prostě celé tělo a budu spokojená...

Postříkané punčochy

Nemám ráda úplnou nahotu. Chci, abych měla něco oblečeného, něco, co by milence vzrušovalo až k šílenství. Mám ráda punčochy a punčocháče a úplně nejvíc mě vzrušují rozstřižené punčocháče, do kterých se mi může partner vystříkat. Holka, která nezažila pocit z toho, jak jí teče semeno po stehnech, oblečených do punčoch, snad ani neví, co je sex. Poprvé se mi to stalo omylem. Svého tehdejšího přítele jsem totiž vyrajcovala tak, že už se opravdu neudržel a na jedné diskotéce se mi vystříkal do punčocháčů.

NOHATÝ KOLOUŠEK

Tisíce koziček a bobříků. Kterou vybrat? Tahle má super postavu, ale... Moment, a co tahle? Piper Fawn – pískavý kolouček? Tak to je objev, i s tou ujetou přezdívkou. Sólo pózování, foot-fetiš i klasické klipy „all included". Máme další star, přátelé, je to tutovka!

CO NA TĚCH NOHOU VŠICHNI MAJÍ?

Nejenom že je Piper krásná, dokonalá kočka sama o sobě a musí zákonitě dostat do varu přinejmenším každého, koho rajcují přírodní zrzky nebo holčiny s extra velkými dvorci bradavek. Navíc potěší k naprosté ztopořenosti i zapřisáhlé foot-fetišisty, nejlépe zaměřené na mláďata, protože minimálně polovina jejích fotosetů, které lze najít na internetu, se specializuje právě na její hříběcí nožky, palce a chodidla. Až se tedy (například na adrese www.nude-girlfriends.com/it2-18/20_1.htm) nabažíte jejího dokonalého tělíčka, které vám na ní předvede od striptýzu z prádla až po detail prstíku v kundičce, a na sajtu www.bigboobsalert.com/piper-fawn-nude.php omrknete, jak Piper vypadala opravdu HODNĚ mladounká na jednom ze svých prvních outdoor-setů, můžete nahlédnout, co že to tak zběsile rajcuje „nohaře". Třeba na adresách www.toplatinas.com/hg/piper/01/nude/greenbottle/?id=442945, www.toplatinas.com/hg/piper/02/nude/tv/?id=442945 nebo www.toplatinas.com/hg/piper/02/nude/sink/?id=442945, kde si ale na své přijdou všichni, kterým nejsou lhostejné krásné nahaté holčiny.

ZRZAVÁ, NOHATÁ, INTERNETOVÁ

Na stránce www.dreamstash.com/models/model.php?id=70 pak najdete rovných dvě stě třicet fotografií téhle dokonalé veverky-zrzečky, rozdělených do rubrik Sólo erotika, Handjob čili ruční práce a Hardcore, plus osm klipů, ve kterých tahle mimořádně šikovná samička předvádí svůj hand-job, a devět poctivých, festovních porno-klipů. Jediným mráčkem na vašem růžovém onanistickém nebi zřejmě bude zjištění, že je to stránka placená. Kdyby vám to ale mělo definitivně zkazit odpoledne, nebo dokonce nedej bůh i večer,

LEO FAKTA

JMÉNO: Piper Fawn
Letmý pohled do anglicko-českého slovníku nám odhalil, že piper je ten, který píská – např. na flétnu – a fawn neznamená nic jiného než kolouška. Proč ne? Na masitou flétnu umí Piper zahrát jedna báseň a až uvidíte, jak krásně ji „kuchá" anonymní lovčí v jednom z jejích hardcore klipů, snad s námi budete souhlasit, že i své umělecké příjmení si tahle sladká osmnáctka vybrala bezvadně.
TAKÉ ZNÁMÁ JAKO: Gala
VĚK: 19 let
PŮVOD: ČR, Praha (podle Dreamstash.com)
MÍRY: 90–72–85
BARVA OČÍ: zelená
BARVA VLASŮ: zrzavá
PIERCING NEBO TETOVÁNÍ: zatím žádné
HOBBY: volejbal, dubbing (parby v klubech)

Piper Fawn

hbitě překlikněte na stránku http://galleries.dreamstash.com/video/gala/tgp_1/megaporn.html, kde vám naše společná tajná láska zcela zdarma předvede, jak ovládá základní postelové disciplíny, tj. předvádění svého štíhlého těla, již několikrát zmíněné, lolitkovsky procítěné honění nastaveného ocasu, jeho kuřbu a nakonec i to, jak předpisově kňourá, když do ní zajíždí nabíják v misionáři, a jak umí nadšeně vzdychat, když rajtuje v poloze na koníčka. Možná se zato ani neunavujte pokusy vstoupit na její oficiální web. Náš redakční surfař zde výjimečně pohořel, protože neměl nervy proklikávat se jakýmsi Teeny-sajtem jen proto, aby objevil další placenou stránku...

PIPER VLASTNÍMI SLOVY

„Ahojky! Jmenuji se Piper Fawn, nedávno mi bylo osmnáct. Bývala jsem fakt stydlivá holka, ale pak jsem se prostě beznadějně zamilovala – do foťáku. Nevěřili byste, co to se mnou udělá, když se ocitnu před jeho objektivem. Rozsvícená světla, hudba, celé to prostředí... a k tomu představa vás všech, jak podléháte vzrušení při pohledu na moje fotky. Nemyslím už na nic jiného, než jak být co nejvíc sexy, nemravná, divoká a bez zábran."

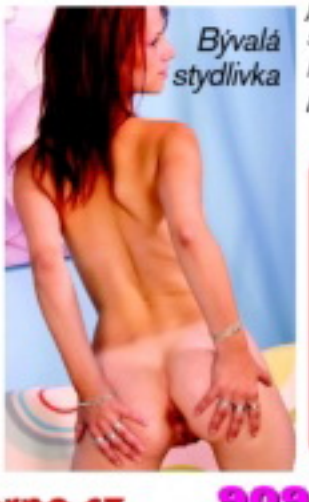

NEJLEPŠÍ FREE-GALERIE PIPER FAWN:

www.bigboobsalert.com/piper-fawn-nude.php
www.nude-girlfriends.com/it2-18/20_1.htm
www.pornhobo.com/tgp/piperfawn/bathroom/redheadimage.html
www.toplatinas.com/hg/piper/02/nude/tv/?id=442945
www.toplatinas.com/hg/piper/02/nude/sink/?id=442945

NEJLEPŠÍ KLIPY PIPER FAWN:

4 klipy (na posteli + hulba, hulba, zásun + šukání v misionáři, šukání na koníčka)
http://galleries.dreamstash.com/video/gala/tgp_1/megaporn.html

909 464 665 Počkej mi bříško!
Pro starší 18 let. 23 Kč/30 s. WPL P.O. BOX 28, Průhonice. Tyto služby nepodporuje O2, T-Mobile a Vodafone.

PETRA

Podívej, jak mi teče!

Petra je jedna z těch samiček, které vypadají docela nenápadně, ale v posteli se z nich vyklubou neskutečné sexuální dračice.

Tak ty by sis to rád rozdal s paničkou? Nadrženou samicí, co tomu fakt rozumí a ušuká klidně chlapa do bezvědomí? OK, pojď na to.

Jsem dnes fakt hodně nadržená. Ale upozorňuju tě, miluju tvrdý chlapy, kteří si umí jasně říct o to, co chtějí. Počítej taky s tím, že se budu bránit a možná se se mnou budeš muset i porvat.

Páni, vypadá to, že budeš docela tvrdej krotitel! Aspoň ten tvůj nástroj mi docela nahání hrůzu...

A taky mě pěkně rozpaluje. Vidíš, jak mi už kunda teče? Tak co, chceš, abych si ji před tebou snad projela sama? Už to ale strašně chci.

TAKÉ JAKO MMS

CHCEŠ MĚ MÍT U SEBE?
Pošli KODD PK8685
(Podmínky najdeš na str. 3)

909
464 655
Udělej
mi to tvrdě!

Pro starší 18 let. 23 Kč/30 s.
WPI, P.O. BOX 28,
Průhonice. Tyto služby nepodporujeme
O2, T-Mobile a Vodafone.

PETRA

CHCEŠ MÉ MÍT V MOBILU?
Pošli KODD PK8681
(Podmínky najdeš na str. 3)

Pojď, odměň mě, lízni si z mé dírky, je sladounká jako broskvička... A pak mi ho tam vraž až po kořen, jsem tvoje poslušná děvka! Jo, to je ono, dělej, stříkej už!

STÁHNI SI MĚ!
Pošli KODD PK8682
(Podmínky najdeš na str. 3)

LEO KAMERA V AKCI

MÍSTO: ateliér Leo, Praha 4
ČAS: 3. ledna 2008, 11:44–11:58
FOTOAPARÁT: Canon S45
KINOFILM: Fuji Sensia

ŠMÍROVALI JSME V ATELIÉRU

Náš jinak intelektuálně lenivý fotograf dostal zajímavý nápad – vyšmírovat slečnu, která v šatně ateliéru čekala, až na ni přijde řada na castingu. Že to byl nápad mimořádně trefný, dokazuje dnešní série fotek. Takhle to tedy vypadá, když si budoucí modelka trénuje strip pár minut před focením a když své exhibici sama podlehne natolik, že se regulérně udělá...

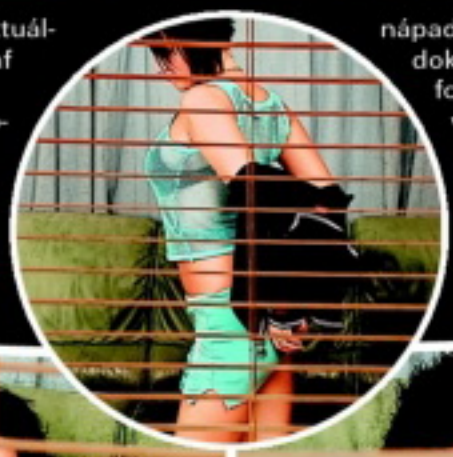

① A vůbec, radši si to ještě jednou projedu. Vzala jsem si nejlepší tanga? Asi jo. Stejně ty chlíváky bude zajímat spíš to, co mám pod nimi!

② Mmm... Vy moje kůzlátka malý, zlatý. Za chvíli přijdete na řadu!

③ Ty jo, to je nuda. A je tady fakt teploučko... Já bych šukala.

④ Sakra, určitě budou chtít vidět i hořiku, že bych si to taky zopákla?

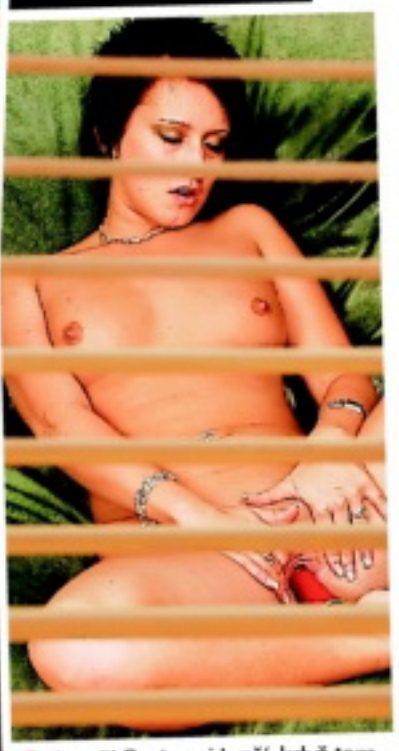

⑤ Jasně! Bude asi lepší, když tam nevlítnu nadržená jak stepní koza.

⑥ Moc mi to nejde. Zkusím si představit, že už šukám před kamerou.

⑦ Jo, jo! To je žrádlo, já už teču! Toč, dělej, to je orgáč!

⑧ Paráda... Kdyby to nevyšlo, aspoň jsem se vydrandila!

VĚK: 23 let, MÍRY: 88–58–89
KDY A S KÝM O TO PŘIŠLA: „Jé, to ani nechtějte vědět, to bych tady byla za hodně neslušnou! Ale udělal mi to stejně mladý kluk..."
CO MÁ NEJRADĚJI: Nekonečné lízání kundičky a pak pořádně tvrdé šukání

Dračice z Maroka

MADEIRA

JEJÍ LIBŮSTKA: Značkové sexy prádýlko, které si rozhodně zaslouží, protože jí parádně sedne.
V ČEM JE JINÁ NEŽ NAŠE HOLKY: Má dokonale živočišný sex-appeal a žádnou potřebu ho skrývat – ono by to šlo stejně těžko

Ulítlá na semeno

VERONIKA

909 464 661
Roztáhni mi stehna!
Pro starší 18 let. 23 Kč/30 s.
WPI, P.O. BOX 28,
Frekvence Tyto služby neposkytuje O2, T-Mobile a Vodafone.

V sexu jsem labužnice a neznám nic lepšího než semeno, které mi stříká do pusinky, o to bych se nikdy nenechala okrást. Vlastně neříkám tak úplně pravdu, horké semeno do pusy je sice perfektní, ale znám i něco jiného. Můj kluk mě jednou překvapil při soukromé intimní večeři. Popíjeli jsme šampaňské, on mi najednou vzal skleničku, vytáhl penis a do toho šampusu se vystříkal. Už jste to někdy zkoušeli? Ne? Tak to ale netušíte, jak má šampaňské chutnat!

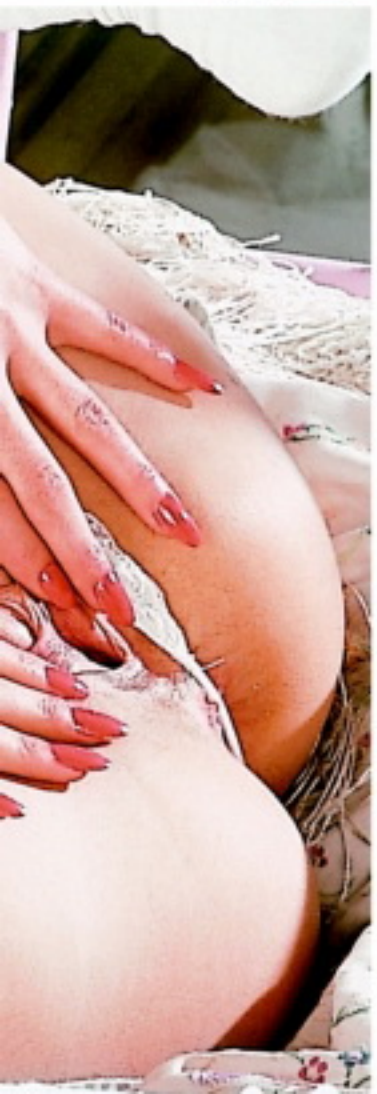

Ba ne, dělám si legraci, nechci dávat žádné recepty, ale tohle mě fakt stoprocentně vyrajcovalo. Možná jsem na semeno trochu moc ulítlá, ale mně se to opravdu strašně líbí. Kouření ocasu je fantastická věc a já mám hrozně ráda, když cítím, jak se mi naběhlý a tvrdý klacek cuká v puse. Přivírám oči rozkoší jako mlsná kočička a těším se na to, až mi do krku vlétne to nejsladší mlíčko, které znám.

Miluji se předvádět, doslova mě to vzrušuje. Hledám proto muže, ale i ráda přijmu ženu, ta by měla mít malá prsa a muž velké přirození.

Pošli mi **SMS** ve tvaru:
TEREZA28mezera**text**
na číslo **9090350**

PSMS s.r.o., P.O.BOX 68, Praha 4,
50Kč/sms; info@premiumsms.cz

Ještě studuji, proč na léta studentská vzpomínat v nějaké té křeči. A ještě k tomu mám ty mejdany, kde smíš úplně všechno, aby jsi zapadl, tak ráda.

Pošli mi **SMS** ve tvaru:
STANISLAVA19mezera**text**
na číslo **9090330**

PSMS s.r.o., P.O.BOX 68, Praha 4,
30Kč/sms; info@premiumsms.cz

Moje kozičky jsou tu jen pro tebe a už se moc těší, jak se o ně budeš starat. Já se hezky postarám o toho tvého divocha. Společně si krásně užijeme.

Pošli mi **SMS** ve tvaru:
ROMANA36mezera**text**
na číslo **9090330**

PSMS s.r.o., P.O.BOX 68, Praha 4,
30Kč/sms; info@premiumsms.cz

Ahoj, chceš se dozvědět pravdu, co se říká o zrzkách? Stačí se mi ozvat a hádanku máš vyřešenou coby dup. Mám přání poznat na oplátku zrzouna.

Pošli mi **SMS** ve tvaru:
LIBENA37mezera**text**
na číslo **9090330**

PSMS s.r.o., P.O.BOX 68, Praha 4,
30Kč/sms; info@premiumsms.cz

Moje kočička je žhavá, ale dost málo vytížená. Bylo by dobré, kdyby se našel muž, který by se o ni chtěl starat. Jsem žena, která potřebuje sex a mužskou náruč.

Pošli mi **SMS** ve tvaru:
DENI36mezera**text**
na číslo **9090330**

PSMS s.r.o., P.O.BOX 68, Praha 4,
30Kč/sms; info@premiumsms.cz

Jsem modrooká blondýna v nejlepších letech a chtěla bych se seznámit s mužem, který ví, jak ženu uspokojit. Tvůj věk není podmínkou, ale chuť **ANO**.

Pošli mi **SMS** ve tvaru:
ILONA29mezera**text**
na číslo **9090350**

PSMS s.r.o., P.O.BOX 68, Praha 4,
50Kč/sms; info@premiumsms.cz

SEX PODVODNÍKŮ

Souloží se všude, na světě nenajdete místo, kde by někdo už nestrčil ocas do kundičky. V poušti, pralese, bahně – šukalo a šuká se všude. Proč by se měly vynechat radovánky ve vodě? Šplouchání vlnek, proudění vody kolem klína, šumění bublinek... a pak, pod hladinou je dovoleno všechno!

ve vysoké trávě, za rákosím, na místě k sexu jako stvořeném. Také to jde večer na břehu, s nohama ponořenýma do vody, sex za šera ovšem vypadá poněkud děsivě, voda náhle ztmavne a vlézt do ní tak trochu připomíná smrt... Přituleni k sobě někde v hloubce (zasunout tam macka netrvá dlouho, jedinou nevýhodou je, že proud může zanášet).

U vody to sexu svědčí.

Vevnitř už je mokro dost.

JDETE DO TOHO?

Mimo ženských problémů si musíme dát pozor na nachladnutí, přece jen voda v tocích může být hodně studená a rýma je tu rychleji než orgasmus. Sex ve vodě se také doporučuje praktikovat bez brýlí, ty uplavou velice snadno. Když budete ve vodě delší dobu, začnou se vám scvrkávat nejenom prsty, ale i koule. Ruce nabudou zvláštní bílé barvy a případné škrábance se otevřou. Je také riziko, že během seance ve vodě vám někdo na břehu šlohne oblečení, a to je pak opravdu sranda. Křeč do nohy při atypických pohybech ve studené vodě taky není nic extra...

VE VÍRU VÁŠNĚ

Šoustání u řeky je v Čechách věc značně rozšířená, téměř národní folklór. Jen si vzpomeňte, kolikrát jste v mládí u řeky natrefili na šukající párek, nebo jak jste se tam s někým sami váleli, lehce kryti ručníkem. Břehy řek by mohly vyprávět. Lze tam souložit na různé způsoby – na ručníku nebo dece, skrytí

NABIJ MOBIL SEXEM!

JAK NA TO? STAČÍ MÍT AKTIVOVÁN WAP! JE TO SNADNÉ!
Mimo zveřejněných obrázků můžeš mít tisíce dalších. Na oblíbené celebrity se můžeš dívat přímo na mobilu! **Fotku objednej takto:** napiš klíčové slovo, které je napsané pod fotkou, a pošli jej na číslo **909 07 30**, používáš-li Vodafone nebo T-Mobile. Chceš-li další fotky, které nejsou zveřejněny, zašli SMS ve tvaru **KODD PKHLP** a dostaneš až 3 SMS s návodem, jak dále postupovat. **Objednávka MMS:** T-Mobile a Vodafone: 30 Kč s DPH. K ceně nutno připočítat poplatek za přenos dat GPRS podle typu tarifu (0,30-0,50 Kč/kB) anebo cenu vytáčeného spojení s WAPem. SMS objednávky zasílej na číslo 909 07 30. Službu neposkytuje T-Mobile, Vodafone. Službu technicky zajišťuje TANGER computersystems s.r.o., tanger@tanger.cz.
POUZE PRO OSOBY STARŠÍ 18 LET

AMATÉŘI PORNO

KODD PK345 | KODD PK4000
Všechny sety v kategorii: KODD PKAP1 až PKAP57
Nové sety: KODD PKAP64 až KODD PKAP67
Najdeš mezi nimi své sousedy a známé?

ANÁL

KODD PK885 | KODD PK973
Všechny sety v kategorii: KODD PKAN1 až PKAN40
Nové sety: KODD PKAN39 až KODD PKAN40
Divší zadečky nachystané k tvému zásunu!

BIZARR

KODD PK1735 | KODD PK2054
Všechny sety v kategorii: KODD PKB11 až PKB15
Šílené perverzity absolutně bez cenzury!

EXOTIKA

KODD PK1219 | KODD PK192
Všechny sety v kategorii: KODD PKE33 až PKEX27
Nové sety: KODD PKEX26 až PKEX27
Protáhni těla exotickým krasavicím!

EXOTIKA PORNO

KODD PK2042 | KODD PK6858
Všechny sety v kategorii: KODD PKEP1 až PKEP6
Vzrušující souložo s exotickými aktéry!

GRUPÁČ

KODD PK1053 | KODD PK906
Všechny sety v kategorii: KODD PKGR1 až PKGR75
Nové sety: KODD PKGR61 až PKGR75
Užívej si nejtvrdší akce ve třech!

KOUŘENÍ

KODD PK1010 | KODD PK931
Všechny sety v kategorii: KODD PKKO1 až PKKO60
Nové sety: KODD PKKO58 až KODD PKKO60
Parádní kuřby nenasytných kurviček!

LESBIČKY

KODD PK1385 | KODD PK1698
Všechny sety v kategorii: KODD PKLE1 až PKLE8
Vzrušující dívčí orgie jen pro tebe!

SANDWICH

KODD PK3652 | KODD PK800
Všechny sety v kategorii: KODD PKSA1 až PKSA19
Nové sety: KODD PKSA18 až KODD PKSA19
Oba otvory protahovaná tvrdými kládami!

VÝSTŘIKY

KODD PK1378 | KODD PK644
Všechny sety v kategorii: KODD PKFY1 až PKFY55
Nové sety: KODD PKFY51 až KODD PKFY55
Postříkané tváře nažhavených samiček!

AMATÉRKY

KODD PK3865
Všechny sety v kategorii: KODD PKAM1 až PKAM61
Nové sety: KODD PKAM58 až PKAM61
Obyčejné holky z celé republiky už jsou skoro tvoje!
KODD PK5105

ČTYŘICÍTKY

KODD PK4044
Všechny sety v kategorii: KODD PKET1 až PKET10
Zralé ženy připravené k čemukoli!
KODD PK4500

MODELKY

KODD PK245 | KODD PK321
Všechny sety v kategorii: KODD PKM01 až PKM0148
Nové sety: KODD PKM0133 až PKM0148
Smyslné dračice ukazují úplně všechno!

JAK NA TO V SEKCI SOFT EROTIKA? STAČÍ MÍT AKTIVOVÁN WAP! JE TO SNADNÉ!
Mimo zveřejněných obrázků můžeš mít tisíce dalších. Na oblíbené celebrity se můžeš dívat přímo na mobilu! **Fotku objednej takto:** napiš klíčové slovo, je napsané pod fotkou, a pošli na číslo **909 07 30**. **Chceš-li další fotky**, které nejsou zveřejněny, zašli SMS ve tvaru **KODD PKHLP** a dostaneš až 3 SMS s návodem, jak dále postupovat. **Objednávka MMS:** Cena u všech operátorů je 30 Kč včetně DPH. K ceně je nutné připočítat poplatek za přenos dat GPRS podle typu tarifu (0,30-0,50 Kč/kB) anebo cenu vytáčeného spojení s WAPem. SMS objednávky zasílej na číslo: 909 07 30. Službu neposkytuje 02, T-Mobile, Vodafone. Službu technicky zajišťuje TANGER computersystems s.r.o., tanger@tanger.cz.

SEDMNÁCTKY

KODD PK2261
Všechny sety v kategorii: KODD PKSE1 až PKSE133
Nové sety: KODD PKSE113 až PKSE133
Nestoudné školačky na tvůj displej
KODD PK4856

TĚHOTNÉ

KODD PK3766 | KODD PK3842
Všechny sety v kategorii: KODD PKTE1 až KODD PKTE9
Rajcovní těhulky tě zaručeně rozpálí!

VELKÉ KOZY

KODD PK1941
Všechny sety v kategorii: KODD PKBK1 až KODD PKBK9
Dopřej si pohled na gigantické dudy!
KODD PK8458

Šukat lze taky na pramici, za městem je mívají rybáři přivázány ke břehu, a rozdat si to můžete i tam, ale buďte obezřetní. Naštvaný rybář, kterému za celý den neťukla ani čudla, je horší než vorvaň v říji! Pokud vyrazíte k nepříliš hluboké řece, měli byste si dát pozor na zrádné kameny, které mohou váš vodní sex předčasně ukončit. S ukopnutým palcem se špatně souloží, protože nehorázně tepe...

„ÚCHYLÁCI", POZOR!

Rajcují vás méně běžné praktiky, kterým se náš seriál Mimo misu věnuje? Pak si rozhodně opatřete nejbližší číslo dvouměsíčníku FANTASTIC, který jim patří od první do poslední stránky. A jste-li vyloženě „SM" zaměření a žádné core pro vás není dost hard, určitě si nenechte ujít časopis MARKÝZ!

JAKO VIKTORKA

Skvělé jsou řeky, které mají jez, na něm se šuká velice dobře. Partnerka může ležet v klidu na zádech a vy ho tam šoupnete raz dva. I tady ale varujeme – nesmí vám sklouznout. Lovit milostivou z víru pod jezem není zrovna rajc. Ženu vzrušuje voda protékající kolem její kundičky, běhá jí z toho mráz po zádech a bradavky mocně tuhnou. Pro bytostné romantiky je skvělý vodní pich za jasných nocí, kdy se hladina třpytí a kůže ženy má alabastrový nádech... Za nejerotičtější a nejvíc sexy ovšem považujeme milování v potocích českých hor a pohoří. Vyvrcholením takového sexu jsou malé vodopády, které, když se tříští o ramena, přinášejí do celého těla vlnu vzrušení, jež vede k tomu nejlepšímu orgasmu. U potoků se také vyskytují velké kameny „placáky", které v létě přímo vybízejí k odpolední šukačce. Některé jsou dobře skryty, jiné se naopak pyšní tím, že je na ně vidět odevšad. Pokud jste příznivcem veřejného sexu a vzrušuje vás, když se na vás někdo dívá, jsou tu přímo pro vás. Nějaká ta kapka navíc se už mezi nohama slečny v tomhle prostředí ztratí, ale bacha, aby stejným tempem pak neplynuly vaše peníze z konta na alimenty.

Nasaj vláhu, maličká! Pohled, který neurazí.

Trénink šnorchlování

NÁMOŘNICKÉ BUŠENÍ

Na nedostatek vodních toků a ploch si u nás stěžovat nemůžeme. Ale proč bychom měli zkoušet sex ve vodě? Proč chodit do přírody, když je doma vana? Jistě, vanu si můžete vydrhnout, stejně jako to děláte se svým rozkrokem, ale mořskou pěnu vám pěna do koupele nenahradí a sůl nepřivodí pocit, že jste u moře. Jistě, české řeky nejsou často zrovna průzračné, a to některé z nás vede k hygieničtějšímu šoustání v bazénu. Do těch veřejných ale chodí moc lidí a kdekdo by nám do toho mohl kecat, takže nejspíš odcestujeme k moři. Pak už zbývá jen vypůjčit si potápěčské nádobíčko a hurá pod hladinu. Šukání v moři je naprosto jedinečný zážitek. Někomu tam sex voněl, někomu ne. Záleží také na tom, jaké si vyberete a v kterou roční dobu. Písčité, kamenité a osamělé pláže, nepřeberné množství místních plážových dívek, které čekají na své dobyvatele... Hned první večer u moře vám mohou výrazně zpříjemnit a šukání v příbojových vlnách je naprostý luxus. Vlny rozrajcují každá ženská prsa, pohazují s nimi ze strany na stranu, strhávají úzké proužky plavek, nechávají nás nahlédnout do klína, proud tam zanese vaši ruku a vlna ji bezděčně zaráží do kundičky, její rty jsou smáčené slanými kapkami a vy jen čekáte, až je potřísníte taky. Někdo má ale raději sex pod hladinou než na povrchu. Přijde mu vzrušující jen malý příděl vzduchu na perfektní šukání nebo vášnivý orál. Potápěči si s sebou pod hladinu berou jen jednu kyslíkovou bombu a s partnerem se střídají ve vdechování, zatímco ocas pichá do zběsile nadržené kundičky. Podvodní mužové a ženy se rajcují i tím, jak jim bublinky mlátí o obličej, dochází jim dech... A pak přijde slastná výměna dýchacího přístroje.

JE TO BEZPEČNÉ?

Pokud žena netrpí zánětem močových cest či jiným onemocněním, je milování ve vodě bezpečné. Samozřejmě by se měli oba ujistit, že vodní zdroj není kontaminovaný. Většinou jsou ale poblíž vyvěšeny informační cedule. Nevýhodou soulože ve vodě může být překvapivě pocit drhnutí. Voda není olej a případné bolestivé zásuny se musí jednoduše přetrpět. Doporučuje se před vstupem do vody použít lubrikant. Kondom můžete stěží použít, ale když muž ve vodě ejakuluje mimo vaginu, riziko otěhotnění je nulové.

Prso, ponořené do kapaliny...

A pak si půjdu zaplavat!

CO NEMAJÍ ŽENY RÁDY NA SEXU VE VODĚ?

- ZNIČENÝ ÚČES
- ROZMAZANÁ LÍČIDLA
- SVRAŠTĚLOU KŮŽI
- UKOPNUTÉ PALCE
- NÁHODNÝ DOTEK RYBY

S partou si u vody vždycky užiju!

CO MAJÍ ŽENY RÁDY NA SEXU VE VODĚ?

- PROUDĚNÍ VODY KOLEM KUNDIČKY
- DOTEKY NA ZTVRDLÝCH BRADAVKÁCH
- PENIS, PROTAŽENÝ NOHAVIČKOU PLAVEK

www.videocasting.cz

909 464 664 Tvrdě si mě vem!

Vždycky jsem měla hodně citlivá prsa. Je to takové spolehlivé tlačítko, které mě bezpečně nasměruje k orgasmu. Tahej mě za bradavky, potěžkávej mé kozičky v ruce, hraj si s nimi, dělej prostě, co chceš, ale jedině tak mě dostaneš do ráje. Miluju doteky hebké kožešiny na bradavkách, kostky ledu, chlad nože, který mi rajcuje bradavky, sníh, šlehačku, cokoliv, čím mi potíráš ňadra. Jsem opravdu šťastná, když si s nimi hraješ. Miluju ty svoje melounky, velké, tvrdé a s non-stop napruženými bradavkami. Cucej mi je, kousej mě do nich, dělej, co chceš, ale hlavně mě pořádně vyrajcuj!

Miluju svoje melouny

R KREV A MLÍKO NA

LÍKO NA ZÁVĚR

909 464 656
Chci tvoje semeno!

Pro starší 18 let. 23 Kč/30 s.
WPI, P.O. BOX 28, Průhonice.
Tyto služby nepodporuje
O2, T-Mobile a Vodafone.

Vezmi je do ruky a snaž se, fantazii se meze nekladou, nudu nesnáším! Pokud si budeš rozumět s mými kůzlátky, věř tomu, že za chvilku budeme oba v ráji. Nevěříš? Tak si připrav ruce a jazyk a jdeme na to. Myslím, že nebudeš litovat, protože ten, kdo na mých dudách uměl rozehrát tu správnou symfonii, byl vždycky spokojený. A nejen on, protože já jsem maximálně rozrajcovaná už od prvního doteku. Sáhni mi na prsa a pak mezi stehna a uvidíš, že si nevymýšlím. Šťáva mi už po nich teče až ke kolenům a voní po celém pokoji...

KARINA

Klidně mě zmlať!

Zavolej
909 46 46 60
Jsem dívka o nebetánim se nějakou. Dělej si se mnou co chceš. Napiš mi sms:
SUKANI o pošli na 909 0350

909 46 46 62
PORNO SEZNAMKA* ŽENY* LESBY* PÁRY

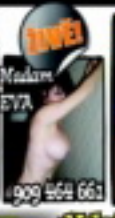

909 464 663
POUZE PRO ODVÁŽNÉ 18+

POZOR! VZRUŠUJÍ VÁS HŘÍŠNÉ SAMIČKY Z EXOTICKÝCH ZEMÍ? CHCETE MÍT DOMA EXKLUZIVNÍ VÝBĚR JEJICH NESTYDATÝCH SNÍMKŮ?

- Přinášíme vám ty nejlepší cizokrajné kočky, které to chtějí natvrdo!
- Bradavky, roztažené klíny a žhavé pohledy od první do poslední stránky!
- Nadržené a roztažené dívky a ženy z dalekých zemí se na vás už těší!

PRÁVĚ NA TRHU
ČÁSTI NÁKLADU S DVD

EXOTIC GIRLS

SPLŇTE SI SVÉ SNY NA 68 STRANÁCH NABITÝCH SEXEM!

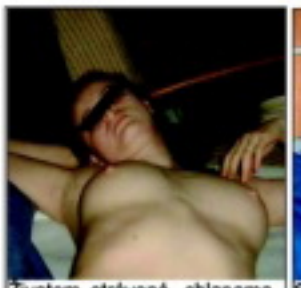

Životem otrávená, chlapama zneužívaná, hledá vážný vztah. Je mi 31 let a pocházím z Pardubic. Pokud jsi také sám a chceš večery trávit ve dvou, tak se mi ozvi. Jen vážné nabídky. Zdraví a krásný život zaručuji. Nenech mě samotnou.

Pošli mi **SMS** ve tvaru:
SARLOTA38——**text**
na číslo **9090360**

PSMS s.r.o., P.O.BOX 68, Praha 4, SDKÚsms; www.ahanfo.cz

Svobodná dívka, v sexu už docela hodně zběhlá i když na to nevypadám, ale ráda bych našla muže na pořádné orgie u mě doma. Pomůcek mám doma dost, už mi chybíš jen ty. Tak mě už nenech čekat a přijeď si to se mnou pořádně rozdat.

Pošli mi **SMS** ve tvaru:
JANI21——**text**
na číslo **9090360**

PSMS s.r.o., P.O.BOX 68, Praha 4, SDKÚsms; info@premiumsms.cz

Jsem z Prahy, 24 let, troufne si na mě někdo? Nebudete litovat, jsem bez přítele a strašně mi to chybí. Musím se vyřádit. Jsem zajištěná a mám auto. Pokud máš přes týden čas, tak se ozvi. Víkendy nemohu. Bude nám spolu fajn. Těším se na tebe.

Pošli mi **SMS** ve tvaru:
ILONA30——**text**
na číslo **9090360**

PSMS s.r.o., P.O.BOX 68, Praha 4, SDKÚsms; www.ahanfo.cz

SMS SEZNAMKA MAGAZÍNU LEO

SMS jim posílejte na č. 909 03 50 takto – napište: HESLO (např. LUCIE37) a text své zprávy

Jižní Čechy, Tábor: Jsem rozvedená a začíná mi chybět sex. Hledám sympatického muže na občasné schůzky.
MISA33

Brno, jižní Morava: Mám to nejraději zezadu… ale samozřejmě i v jiných polohách. Kdo mi pořádně projede obě dírky?
VERA26

Poděbrady, střední Čechy: Sex doma už za moc nestojí, a tak bych si ho ráda občas zpestřila s příjemným, diskrétním mužem.
TEREZA31

Praha a okolí: Jsem velmi náročná, ale věřím, že se najde chlap, který dokáže uspokojit všechny moje touhy. Vzájemné sympatie jsou základní podmínkou.
BEATA25

Jižní Morava: Vdaná, ale manželem zanedbávaná žena hledá přítele pro nezávazný vztah.
KAMCA30

Plzeň, západní Čechy: Ráda ho cítim mezi svými prsy, ale pochopitelně i jinde. Dokážeš si představit, co spolu děláme? Tak se ozvi!
SASKIE25

Střední Čechy: Mladá, mazlivá, něžná i vášnivá… co víc si můžeš přát?! Nehledám nic vážného, chci si prostě užívat život!
VIKI23

Severní Čechy: Není snad nic, co by se mi v sexu nelíbilo, ale jsem nyní sama a jen vibrátor mi nestačí!
MARIE28

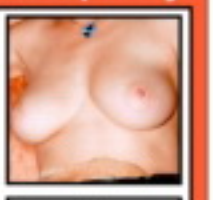

Zlín, Morava: Jestli máš stejné jako já rád sex a všechno, co s ním nějak souvisí, tak neváhej, pošli mi zprávu a pojď se setkat! Určitě to bude vzrušující!
AGATKA26

VŠECHNY TO CHTĚJÍ DĚLAT, VŠECHNY CHTĚJÍ SEX!

Ústí nad Labem a okolí: Jsem rozvedená žena v nejlepších letech, sexuálně dost zkušená, ale nyní nevyužitá a nevybouřená.
VLADKA35

Severní Morava: Jestli ještě existuje muž, kterému nejde jen o jeho vlastní uspokojení, tak takového ráda poznám – a nebudeš litovat!
EVA34

České Budějovice a okolí: Když nechce manžel, třeba bude chtít někdo jiný! Nutnosti je diskrétnost a rozhodnou vzájemné sympatie.
BOŽENA31

Kladno, Praha: Moje manželství je už v podstatě jen formální a sex není žádný, a tak si to ráda občas pěkně užiju s příjemným mužem.
NATASA30

Hradec Králové a okolí: Hledám vhodný protějšek pro občasné nezávazné diskrétní zpestření svého sexuálního života.
JINDRA32

Jižní Čechy: Jestli máš rád větší prsa a umíš si s nimi pohrát, chci tě poznat. Když to chlap umí, vzruší mne to tak, že jsem pak ochotná k čemukoliv.
DARINA26

Olomouc a okolí: Jsem rozvedená, prý pohledná a v každém případě sexuálně hodně náruživá. Kdo si troufne?
NADA32

Karlovy Vary a okolí: Jestli chceš poznat, o čem je opravdový sex, tak se ozvi! Mám ráda i anál a nevadí mi ani trocha perverze.
ESTER34

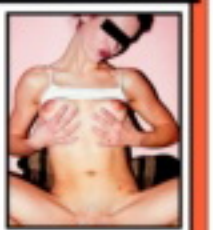

Střední Čechy: Chceš čas od času prožít nezávazné setkání – a třeba i celý víkend – kde to hlavní bude sex? Tak se ozvi!
NINA31

Zajišťuje: PSMS s.r.o., P.O.BOX 68, Praha 4. Cena 50 Kč/SMS. Pro starší 18 let. Neposkytuje Telefónica O2, T-Mobile, Vodafone. SMS můžete posílat ze všech sítí.

CO VÁS ČEKÁ V PŘÍŠTÍM ČÍSLE:

KONFERENCE KUNDIČEK

Dobrá, přiznáváme, je to jen rádoby vtipný titulek, ale že tisková konference k veletrhu Erotica Sex, resp. lesbi show, která byla její součástí, stála za to, o tom nepochybujte. Nebo si klidně i pochybujte, fotoreportáž v příštím čísle vás přesvědčí!

ŠUKAT JAKO STROJ

Můžete mít fyzičku jako olympionik a prát to do ní jako sbíječka, stroji se nevyrovnáte. Praotec slova robot by při pohledu na sajty, věnované fucking machines, zřejmě nechápal. Mechanické ojižděče lehce perverzních kundiček jsou totiž běžně nazývány také Fucking Robots.

Z DENÍKU SUPER KANCE

Málokdo z nás je takový jezdec, aby si v životě zahopsal na víc než desítce holek. Martin z Prahy je jedním z těch, komu se to povedlo – jeho úd prozkoumal přes devadesát klínů. Napřed nechtěl o článku na téma své sbírky ani slyšet, ale nakonec nám dokonce půjčil i svůj deník!

AUTOSEX NENÍ JEN MASTURBACE

Nečeká vás návod, jak co nejúčinněji „rozplakat plešouna“, ale jak využít vašeho plechového miláčka na čtyřech kolech pro ten nejlepší sex. Auto je symbolem úspěšného muže a má na ženy stejně afrodiziakální vliv jako kýta čerstvě uloveného mamuta, kterou pravěký lovec přitáhl k ohni.

BEZ JARNÍHO ČÍSLA LEO SI PRVNÍ JARNÍ ČÍSLO NEUŽIJETE!

Celá ČR: Je mi 36 a jsem veselá baculka s ohromnými prsy. Už dlouho jsem se neseznámila s nikým a tak to zkoušim touto cestou. Sex mi velice chybí. Napiš mi sms ve tvaru: **17ZUZA** a tvůj text a pošli na **909 0350**. Odpovím obratem. Určitě se domluvíme. Napiš si o ostřejší fotky!

sms: 17ZUZA na 909 0350

Celá ČR: Ahoj, tady je konečně rozvedená, zralá a zkušená žena ze Stř. Čech. Jezdím často po republice a hledám tě, ať jsi odkudkoliv. V sexu se nebráním ničemu. Ráda i zaučím. Napiš mi sms ve tvaru: **8VLASTICKA** a něco o tobě a pošli na **909 0350**. Odpovím všem a můžeme se domluvit na výměně MMS.

sms: 8VLASTICKA na 909 0350

Celá ČR: Ahoj, hledám někoho na příležitostný sex. Je mi 27 let, jsem drobnější postavy, mám blond vlasy a modré oči. Mám spousty erotického prádla. Pokud máš zájem pošli mi sms ve tvaru: **2EVA** a tvůj text a pošli na **909 0350**. Když si pěkně řekneš pošlu ti foto jak si to dělám v koupelně!

sms: 2EVA na 909 0350

Celá ČR: Čau, jsem Sandra. Ráda se svlékám a předvádím, ale teď právě nemám pro koho. Uvítám u sebe doma kohokoliv, kdo se staví. Jsem pro každou špatnost! Líbuju si v análu, orál ti udělám až do konce. Napiš mi sms ve tvaru: **7SANDRA** a něco o sobě a pošli na **909 0350**. Obratem za tvoji sexy sms pošlu každému svoje sexy MMS.

sms: 7SANDRA na 909 0350

Celá ČR: Rozvedená blondýna, baculka, velká prsa. Hledám nároužívého chlapíka do 55ti let se smyslem pro humor. Jsem zajištěná, takže bez. fin. závazků. Napiš mi sms: **21LUCA** a připiš scénář našeho setkání a pošli na **909 0350**. Za pěkné návrhy pošlu foto a pak se domluvíme co dál :-)

sms: 21LUCA na 909 0350

Celá ČR: Ahoj, jmenuji se Vlasta, a jsem prsatá nadržená blondýna. Už půl roku jsem bez sexu a jsem tak nadržená, že bych pro TO udělala cokoliv. Prosím napiš mi sms ve tvaru: **24VLASTICKA** a kdo jsi a odkud jsi a pošli na **909 0350**. Fotky pošlu pouze výměnou za tvoji MMS!

sms: 24VLASTICKA na 909 0350

Sex má neuvěřitelné množství možností a záleží jen na nás, které využijeme! Jestli ti nechybí fantazie, pak mi pošli SMS na č. **909 03 50** – napiš **DANA23** a třeba **co máš v sexu nejraději**. Už se těším na vzrušující návrhy!

Zajišťuje PSMS s.r.o., P.O.BOX 68, Praha 4. Cena 50 Kč/SMS. Pro starší 18 let.

POSLOUCHEJ naši šukačku!

909 464 660

MP, Pro 8:00 24, Průhonice. 2.0 Kč/20 s. Pro starší 18 let.
Tyto služby nepodporuje O2, T-Mobile a Vodafone.

Jmenuji se Vendula a jsem bohatá, rozvedená panička a vyhlašuji konkurz na milence. Ozvi se hned, napromami tuhle šanci. Napiš mi SMS ve tvaru **LEO VENDY** tvůj text na **909 55 30.**
T: 909 55 66 66 kód **43.**

Ahoj, je mi něco málo přes 40, jsem sama. Dlouho jsem to neměla, tak to zkoušim touhle cestou. Jsem zkušená. Pošli SMS - napiš **LEO DASA** + tvůj text na **909 55 30.**
T: **909 55 66 66** kód **60.**

Rozvedená., sympatická, stále nadržená ženská z vesnice hledá chlapa. Je mi 33 let, jsem trošku střelená. Chtěla bych zkusit anální sex nebo SM.

Zavolej: **909 55 66 66** kód **59.**

Pošli mi SMS na č. **909 55 30** - napiš **LEO KAMILA** + tvůj text

Provozuje TOPIC PRESS s.r.o., info@topicpress.cz, cena 30 Kč/SMS, 55 Kč/min.

MMS SEZNAMKA

Celá ČR: 35/162/59. Ahoj! Jsem stále volná, ale nehledám nic vážného, jenom víkendový sex u tebe, nebo u mě, oboji možné. Všechno je možné. Napiš mi sms ve tvaru: **35ILCA** + něco o sobě a pošli na **909 0350**. Pošlu foto! Ráda zkoušim nové hračky. Těším sem.

sms: 35ILCA na 909 0350

Morava: Tereza, svobodná 20/164/55. Hledám kamaráda, milence a možná i přítele. Pozveš mě na skleničku?? Pošli mi sms: **8TEREZA** + něco o sobě a pošli na číslo: **909 0350**. Odpovím hned a pošlu sexy fotky, když si řekneš! Bydlím v Brně. Mám ráda vulgarity při sexu.

sms: 8TEREZA na 909 0350

Celá ČR: Ahoj, možná že vypadám trochu jako modelka, ale jsem úplně normální holka z paneláku na konci města. Jsem čerstvě rozvedená a hledám záskok. Napiš mi sms ve tvaru: **ZDENA5** + tvůj text a pošli na **909 0350**. Fotky pouze výměnou za tvé. Léto bylo bez sexu - napiš rychle.

sms: ZDENA5 na 909 0350

Celá ČR: Jsem mladá samička z vesnice. Je mi 23 a říkej mi Otylka. Hledám chlapa od 20ti do 55ti let k návštěvám u mě, nebo u tebe. Napiš mi sms ve tvaru: **29OTYLIE** a připiš scénář schůzky a pošli na **909 0350**. Když se mi bude líbit pošlu foto! Mám ráda šukáníčko do prdelky..

sms: 29OTYLIE na 909 0350

PSMS s.r.o., www.AHAINFO.cz, 50Kč/SMS vč. DPH. Od 18 let.

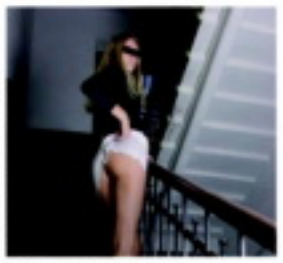

Celá ČR: Jmenuji se Tereza a jsem mladoučká a štíhloučká a hledám zkušeného pána, kterému splním jeho přání. Napiš mi sms ve tvaru **TEREZA15** + tvůj text a pošli na **909 0350**. Ozvu se hned a pošlu ti fotky na mobil, výměnou za tvé.

sms: TEREZA15 na 909 0350

Celá ČR: Jsem Ivana a jsem nezkušená. Chtěla bych zralého a pěkného chlapa, který má auto. Napiš mi sms ve tvaru **13IVANA** + tvůj text a pošli na **909 0350**. Řeknem si, jestli za mnou přijedeš, pošlu fotky ať to vidíš také! Můžeme i do zadečku.

sms: 13IVANA na 909 0350

Celá ČR: Svobodná 30/166/57 prsa č. 4, dole upravená. Hlewdám kluka, muže, který mě zmůže. Jde mi jen o sex. Napiš mi sms ve tvaru: **9TEREZA** + tvůj text a pošli na **909 0350**. Odpovím obratem a přiložím fotky pouze výměnou za tvé.

sms: 9TEREZA na 909 0350

Celá ČR: Rozvedená 32/169/59 prsa č. 3. Hledám chlapa, který by mě bez řečí znásilnil. Najde se takový? Napiš mi sms ve tvaru: **ZUZA6** + něco o tobě a pošli na **909 0350**. Výměna MMS možná. Polykám ráda.

sms: ZUZA6 na 909 0350

Celá ČR: Svobodná 27/170/56 prsa č. 3 vel mi pevná! Jsem strašně nadržená a beru vás nejlé pe všechny! Napiš mi sms ve tvaru: **ILONA4** a něco o tobě a pošli na **909 0350** Napiš hned! MMS mám Dole jsem přírodní.

sms: ILONA4 na 909 0350

Jsem bez přítele a po špatném rozchodu. Muži mi stále ubližují a to chci změnit. Já 28/171/55 a prsa č. 4. Budeš si mě vážit? Pokud ano, ozvi se.

Pošli mi **SMS** ve tvaru:
DIANA28mezera**text**
na číslo **9090350**

PSMS s.r.o., P.O.BOX 68, Praha 4, 50Kč/sms;
www.ahainfo.cz

MMS mini EXPRESS

Celá ČR: Ahoj, jsem studující Amálka, je mi 19 a ráda bych, aby mě zaučil nějaký zkušený muž. Na věku mi nezáleží. Budu ráda, když se mi někdo ozve. Napiš mi sms ve tvaru: **AMALKA2** + tvůj text a pošli na **909 0350**. Nejsem krásná, ale ani ne ošklivá a jsem mladá!

sms: AMALKA2 na 909 0350

Morava: Jmenuji se Lucie a jsem mladá a nadržená holka z Brna. Bydlím s kamarádkou a hledám staršího, zkušeného muže na sex. Můžeme to zkusit ve 3, kdybys chtěl. Napiš mi sms ve tvaru: **24LUCIE** + tvůj text a pošli na **909 0350**. Pošlu fotky za tvoje.

sms: 24LUCIE na 909 0350

Celá ČR: Jestli se chceš se mnou seznámit, nebo jestli jenom chceš vidět zbytek fotek tak napiš: **22MATYLDA** + odkud jsi a něco o sobě a pošli na **909 0350.** Odpovím hned a doufám, že se domluvíme na pořádné sexy jízdě!

sms: 22MATYLDA na 909 0350

Celá ČR: Ilona 35let, 168cm, 69kg. Jsem delší dobu sama a přitom miluji sex. Mám slušnou sbírku prádla a korzetů a ráda bych muže, libovolného věku na sex u mě doma. Napiš mi sms ve tvaru: **35ILONA** + text a pošli na **909 0350**. Pošlu MMS!

sms: 35ILONA na 909 0350

Celá ČR: Je mi 39, a žiju sama už tak dlouho, že jsem se rozhodla pro seznámení touto cestou. Hledám muže libovolného věku pouze na sex. Napiš mi sms ve tvaru: **26LIBUŠE** a tvůj text a pošli na **909 0350**. Pošlu ti fotky, za které by se nemusela stydět ani Pamela. Polykám!

sms: 26LIBUŠE na 909 0350

Celá ČR: Jsem velmi solidně zajištěná, pracuji v zahr. firmě, můj věk se přehoupl lehce přes 30 a přesto jsem stále sama. Hledám kluka, chlapa na hezké chvilky plné sexu. O, A, klasika. Napiš mi sms ve tvaru: **AMALKA8** a něco o sobě a pošli na **909 0350**. Foto mám a pošlu!

sms: AMALKA11 na 909 0350

PSMS s.r.o., www.AHAINFO.cz, 50Kč/SMS s DPH. Od 18 let.